

Informační systém

Provozní budova 1NP a 2NP

Na následujících stranách jsou předvedeny typy, formy, velikosti a umístění jednotlivých nosičů informačního systému v rámci provozní budovy.

Některá zobrazení nejsou finálními návrhy, ale vznikla zejména pro základní představu o řešených místech a grafice. Má být také vodítkem pro kvantifikaci a nacenění jednotlivých nosičů a součástí informačního systému.

V případech grafiky nebo u piktogramů, může dojít ke změnám finální podoby jakož i ke vzniku individuálních návrhů dle potřeb klienta.

Stejně tak finální textace na seznamech, názvech destinací jakož i na cedulkách u dveří, bude upřesněna v součinnosti s upřesněním žádání klienta.

	NOSIČ	ZKRATKA	1NP	2NP	VĚŽ TYP. P	EXPOZICE	EXTERIÉR
1	průběžné značení						
1.1	průběžné značení zahloubené	PZZ	12ks	1ks		6ks	1ks
1.2	průběžné značení naložené	PZN	4ks	1ks		3ks	1ks
1.3	průběžné značení rohové	PZR			3ks		
1.4	průběžné značení pater naložené	PZPN			1ks		
2	označení dveří						
2.1	označení dveří zahloubené	ODZ	5ks				
2.2	označení dveří naložené	ODN	4ks	10ks		7ks	
2.3	označení dveří elektronické	ODE	1ks		1ks		
3	digitální panel						
3.1	digitální panel zahloubený	DPZ	1ks				
3.2	digitální panel naložený fasáda	DPNF					1ks
4	logo Hydropolis						
4.1	logo Hydropolis zahloubené	LHZ	1ks				
4.2	logo areálu Hydropolis	LAH					1ks
5	informační pylon						
5.1	informační pylon areálový	IPA					1ks
6	informační schéma						
6.1	informační schéma pater	ISP	1ks				
7	informační banner						
7.1	informační banner	IB					2ks
8	informace květník						
8.1	informace květník	IK					4ks
9	vstupní šambrána						
9.1	vstupní šambrána	VŠ					2ks
10	poplachové směrnice a únikový plán	PSUP	3ks	1ks	1ks	3ks	
11	další značení						
11.1	značení únikových východů	ZÚV	10ks	10ks	3ks	10ks	
11.2	značení hasících přístrojů	ZHP	4ks	4ks	1ks	4ks	
11.3	značení směru prohlídky	ZSP			2ks		

1 Průběžné značení

- 1.1 průběžné značení zahloubené
zahloubené do obkladu, opálový difuzor, nasvíceno zdrojem LED,
centrálně stmívatelné
- 1.2 průběžné značení naložené
plech opatřen práškovým lakem dle RAL vzorníku, instalace na omítku
s distancí
- 1.3 průběžné značení naložené
ohýbaný plech opatřen práškovým lakem, grafika vyřezaná v negativu,
instalace na omítku s distancí
- 1.4 průběžné značení pater naložené
plech opatřen práškovým lakem dle RAL vzorníku, řezaná grafika,
instalace na omítku s distancí

2 Označení dveří

- 2.1 označení dveří zahloubené
zahloubené do obkladu, opálový difuzor, nasvíceno zdrojem LED,
centrálně stmívatelné
- 2.2 označení dveří naložené
plech opatřen práškovým lakem dle RAL vzorníku, instalace na omítku
s distancí
- 2.3 označení dveří elektronické
„semafor“ vstupovat/nevstupovat na základě počítadel návštěvníků

3 digitální panel

- 3.1 digitální panel zahloubený
instalace pod bezpečnostní sklo
- 3.2 digitální panel naložený fasáda
instalace do svařovaného rámu z lakované oceli pod bezpečnostním sklem

4 logo Hydropolis

- 4.1 logo Hydropolis zahloubené
zahloubené do obkladu, opálový difuzor, nasvíceno zdrojem LED,
centrálně stmívatelné
- 4.2 logo areálu Hydropolis
negativní reliéf do betonové zdi, hloubka 4 až 10 cm

5 informační pylon

- 5.1 informační pylon areálový
konstrukce: svařovaná ocel + lak, výplň: pororošt, grafika: plech + lak,
kotvení: železobetonové do nezámrzné hloubky

6 informační schéma

- 6.1 informační schéma pater
zahloubené do obkladu, opálový difuzor, nasvíceno zdrojem LED, centrálně
stmívatelné, plech opatřen práškovým lakem dle RAL vzorníku, instalace na
obklad s distancí

7 informační banner

- 7.1 informační banner
konstrukce: svařovaná ocel + lak, výplň: pororošt, grafika: plech + lak,
kotveno na fasádu

8 informace květník

- 8.1 informace květník
negativní reliéf do betonového květníku, hloubka reliéfu 2 až 4 cm

9 vstupní šambrána

- 9.1 vstupní šambrána
negativní grafika řezaná do oceli + práškový lak

10 poplachové směrnice a únikový plán

- zahloubené do obkladu, pod bezpečnostním sklem
počty budou vycházet z požárně-bezpečnostního řešení

10 další značení

- 11.1 značení únikových východů
oboustranné nouzové svítidlo pro vestavnou montáž do podhledového
stropu, plexi dodáme si vlastní piktogramy formát cca 250x125 mm +těleso,
počty budou vycházet z požárně-bezpečnostního řešení
- 11.2 značení hasících přístrojů
digitální tisk přímo na plast černý perspex tl. 3mm, umístění na skříní pro
hasící přístroje, počty budou vycházet z požárně-bezpečnostního řešení
- 11.3 značení směru prohlídky
digitální tisk přímo na plast černý perspex tl. 3mm

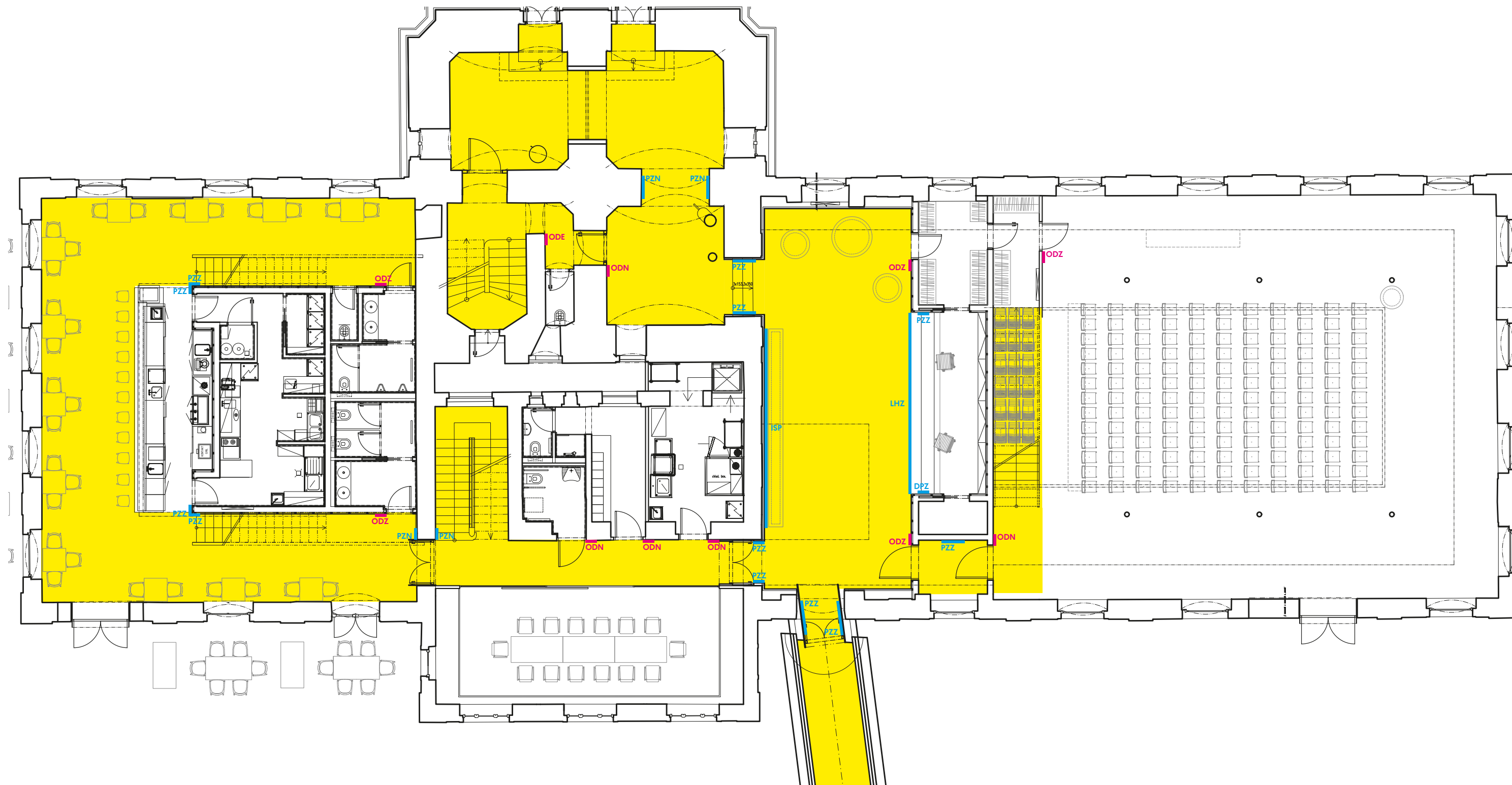

PZN = průběžné značení naložené
 PZZ = průběžné značení zahloubené
 PZR = průběžné značení rohové
 ODN = označení dveří naložené
 ODZ = označení dveří zahloubené
 ODE = označení dveří elektronické

DPZ = digitální panel zahloubený
 ISP = informační schéma pater
 LHZ = logo Hydropolis zahloubené

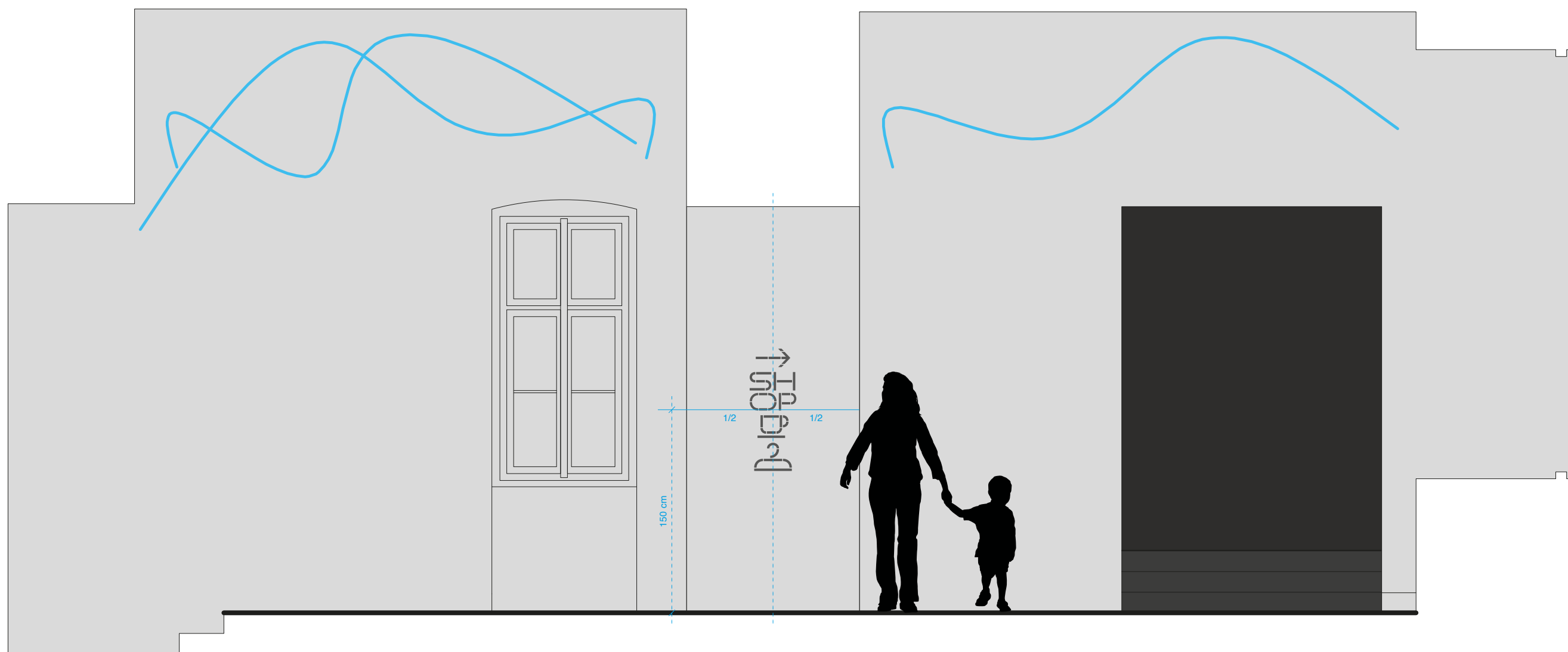
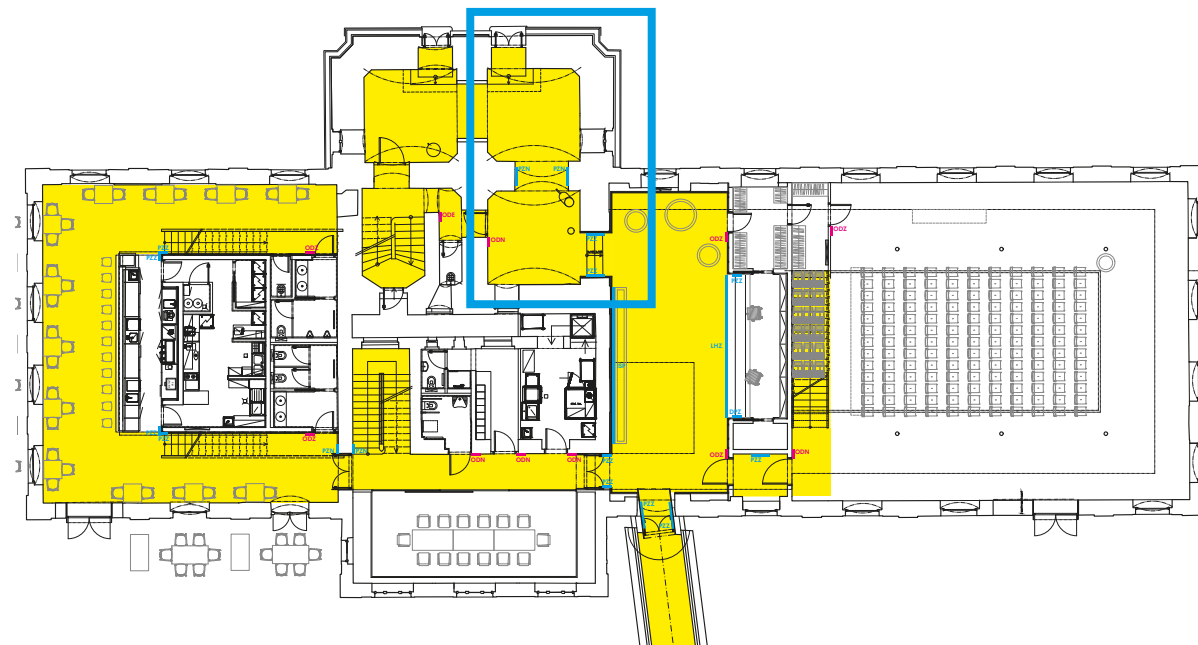

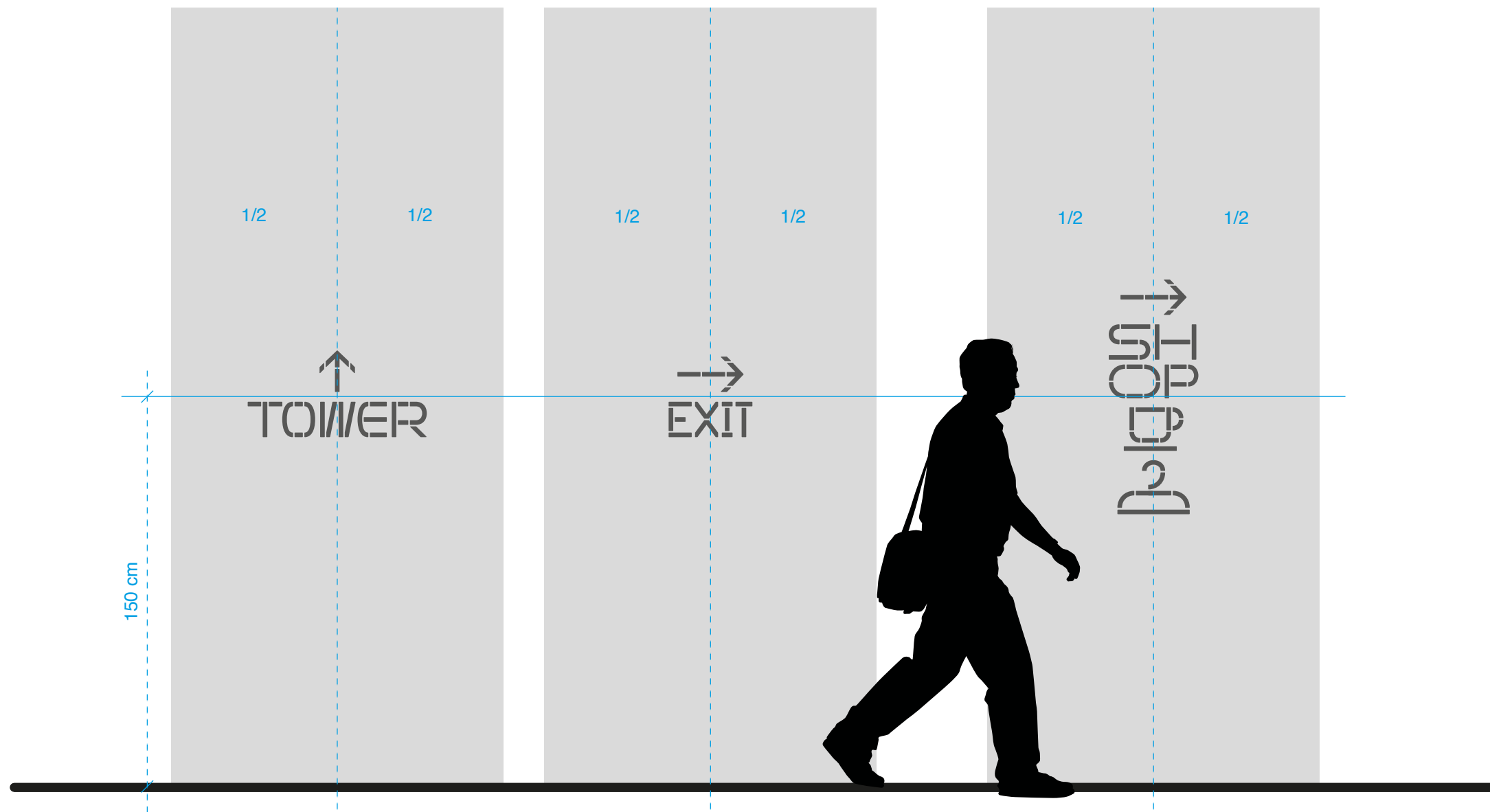
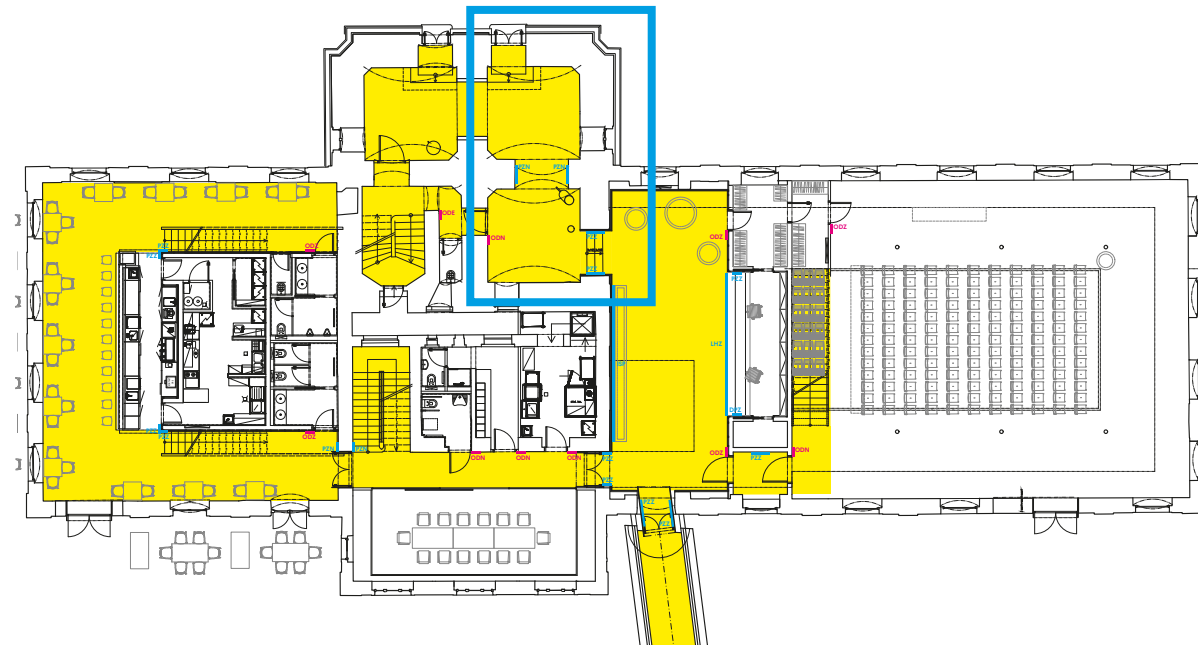

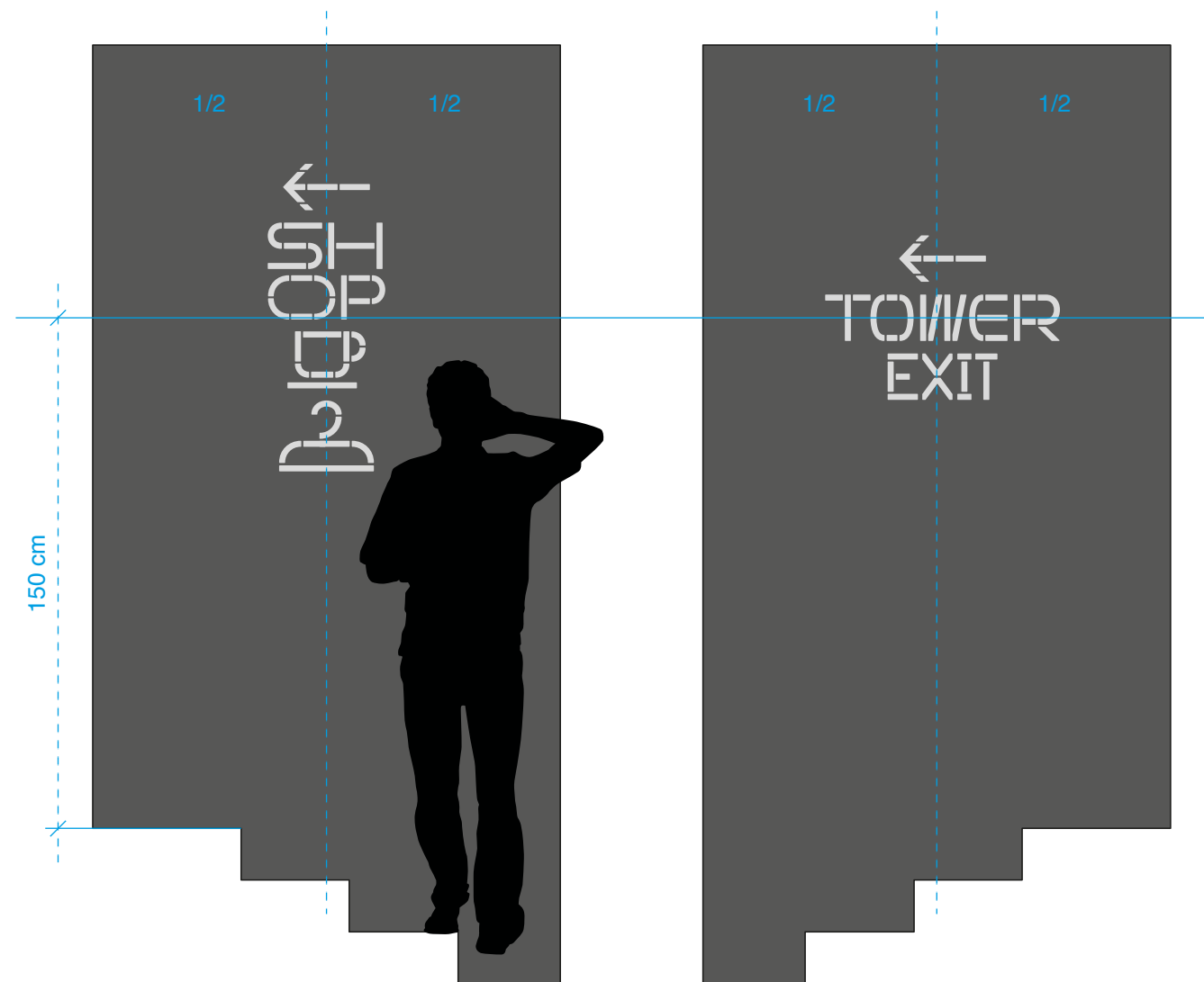
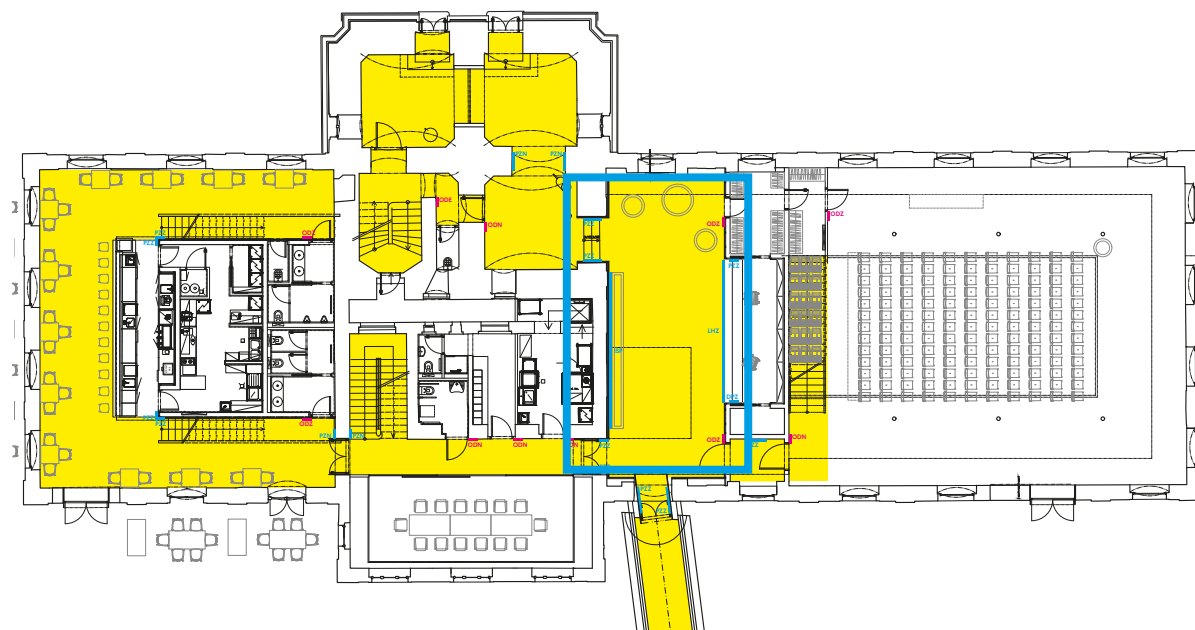

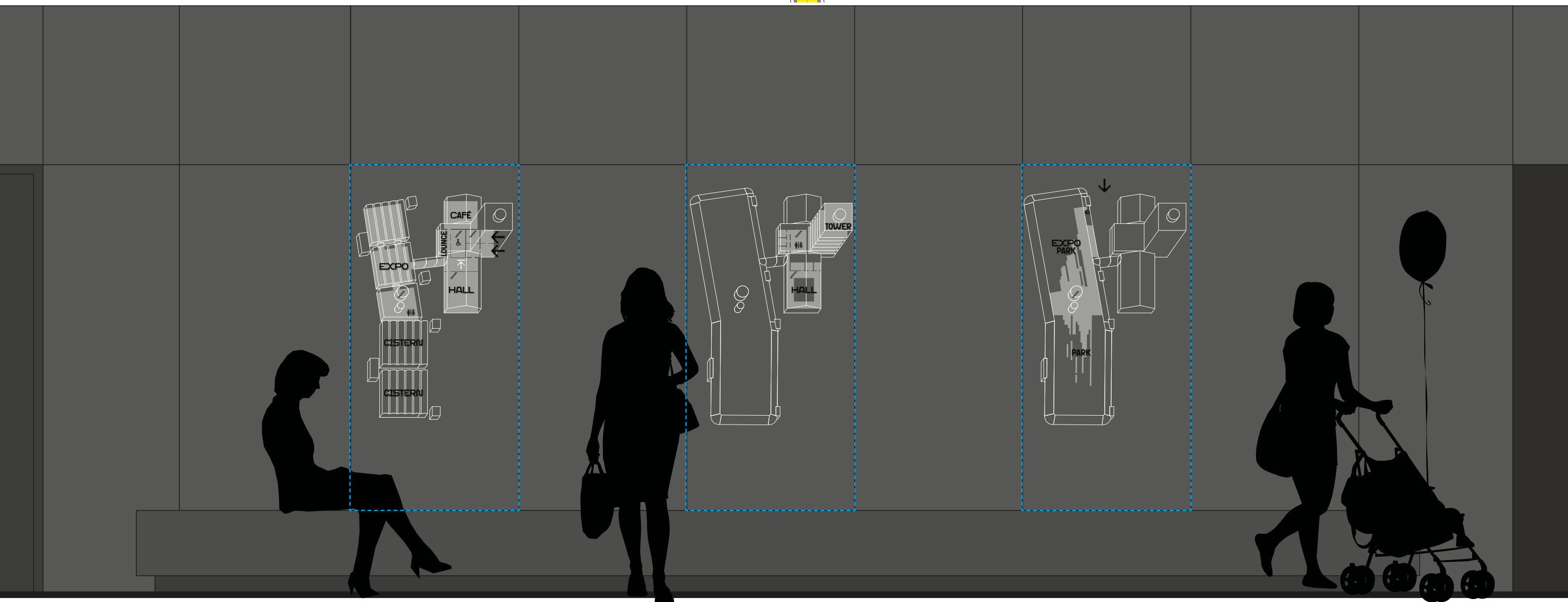
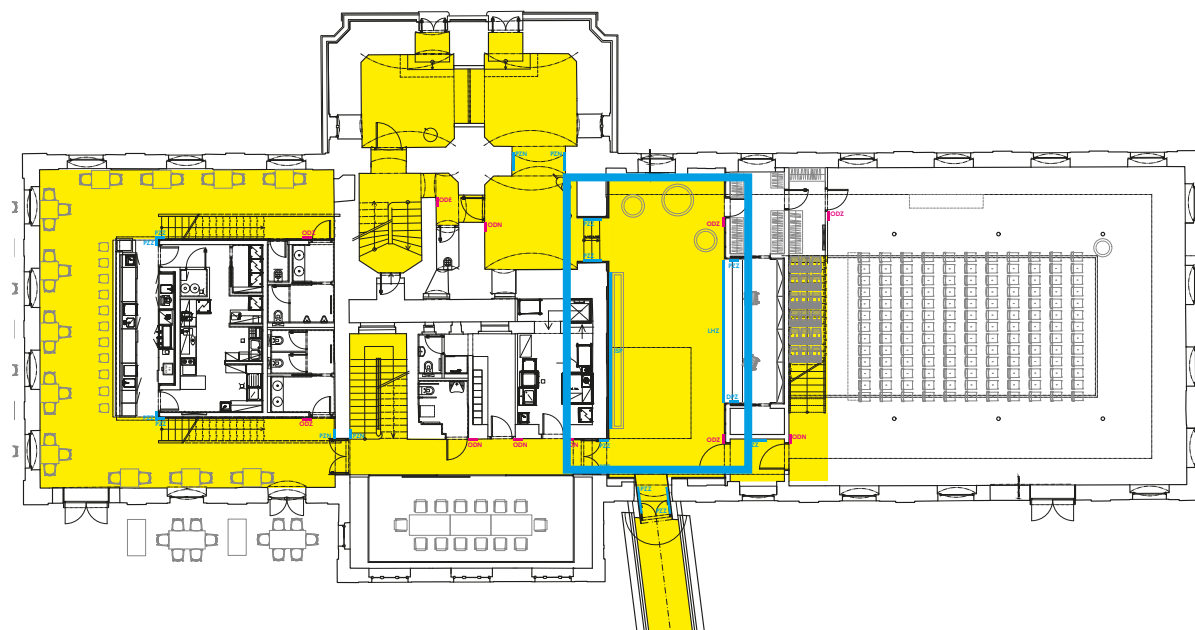

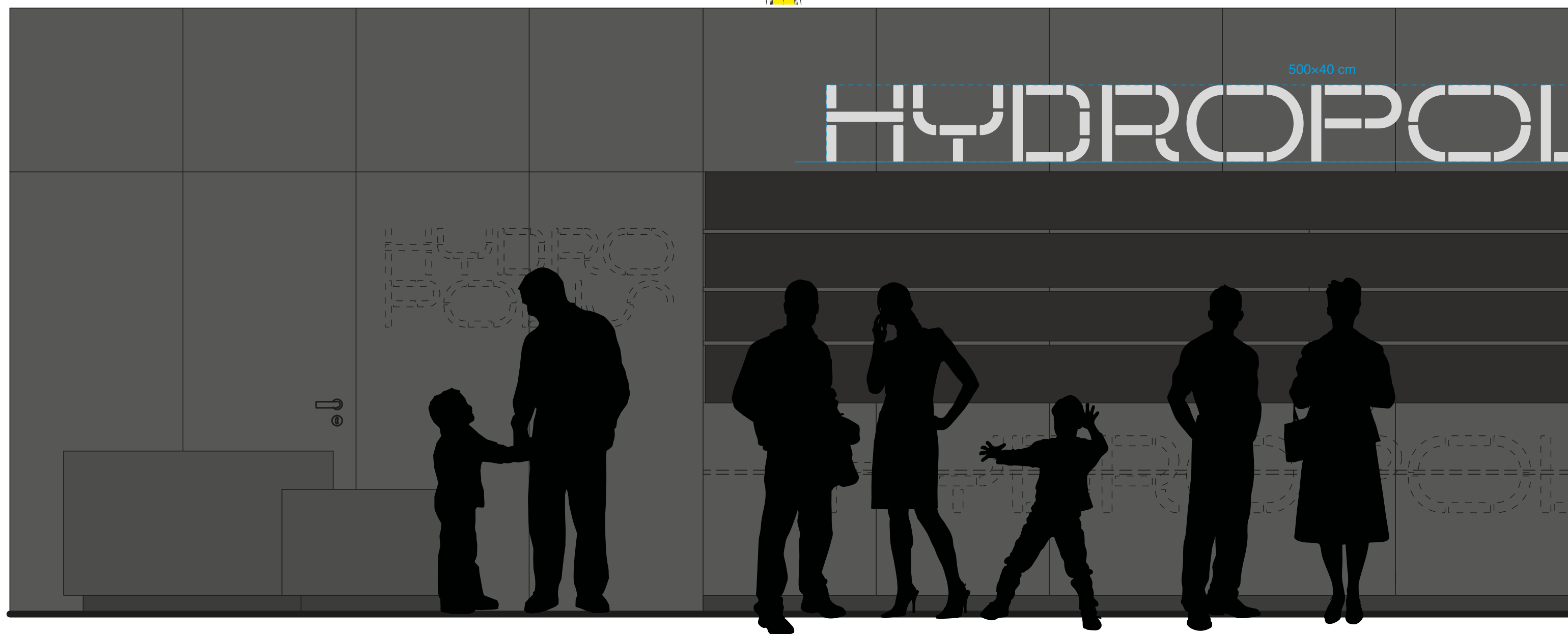
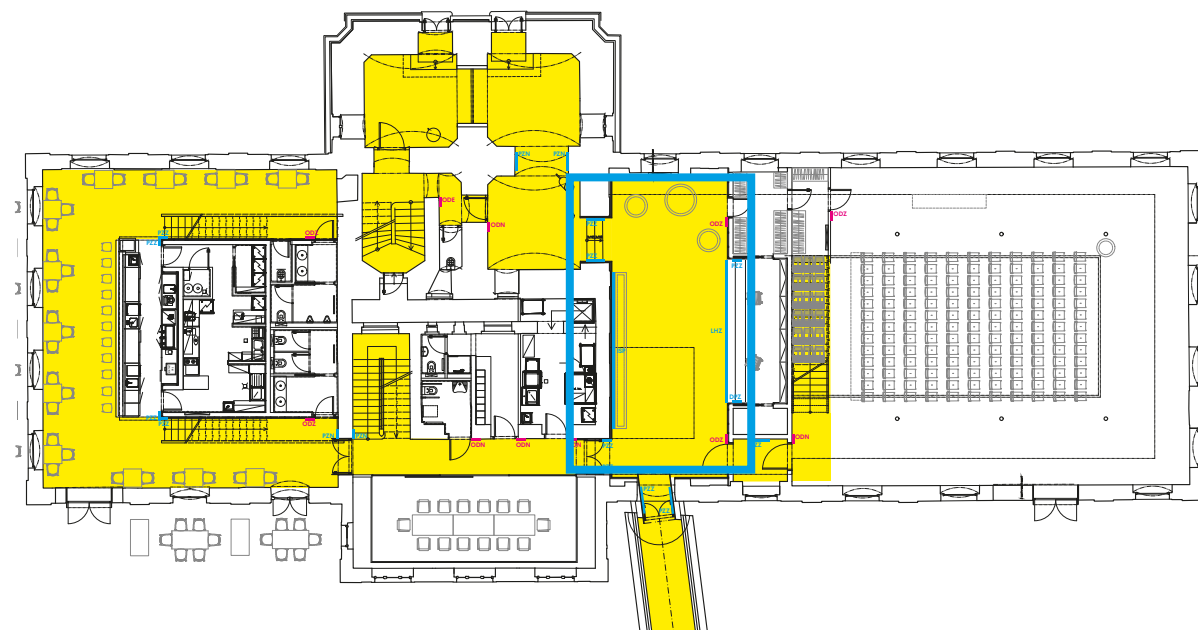

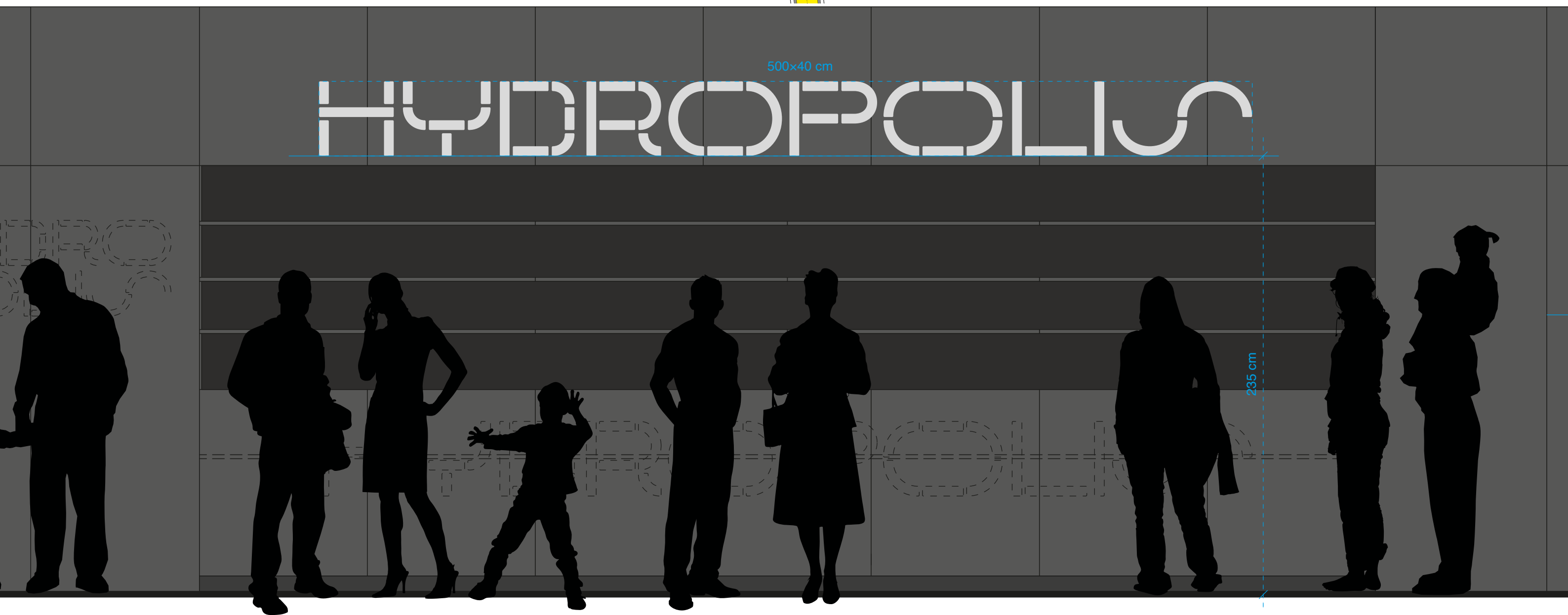
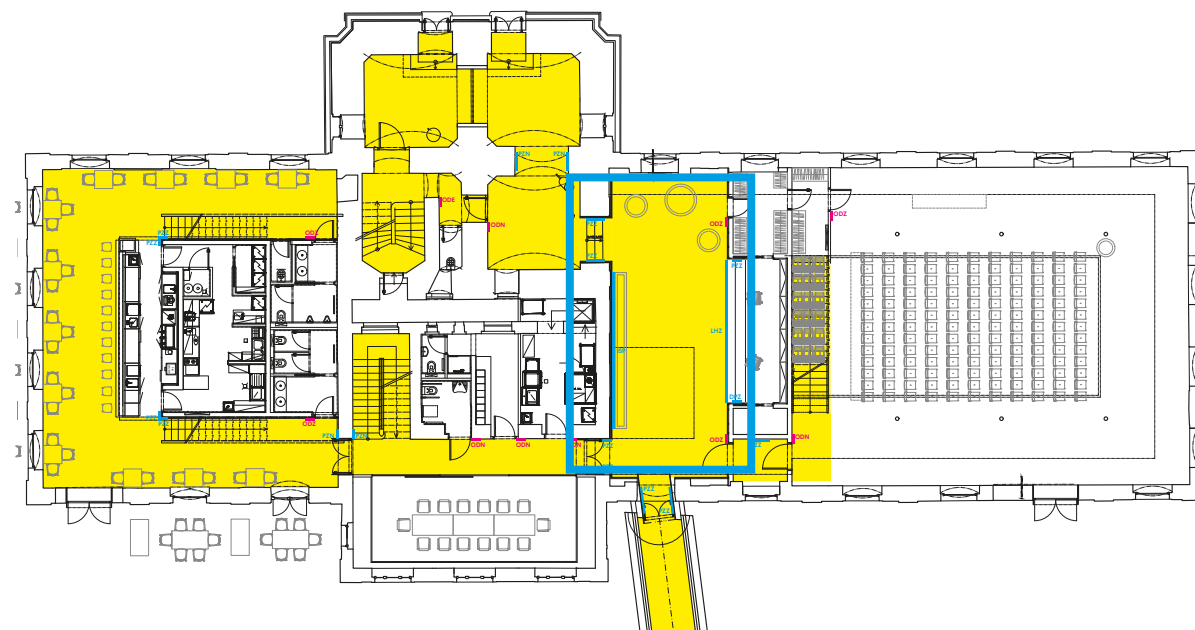

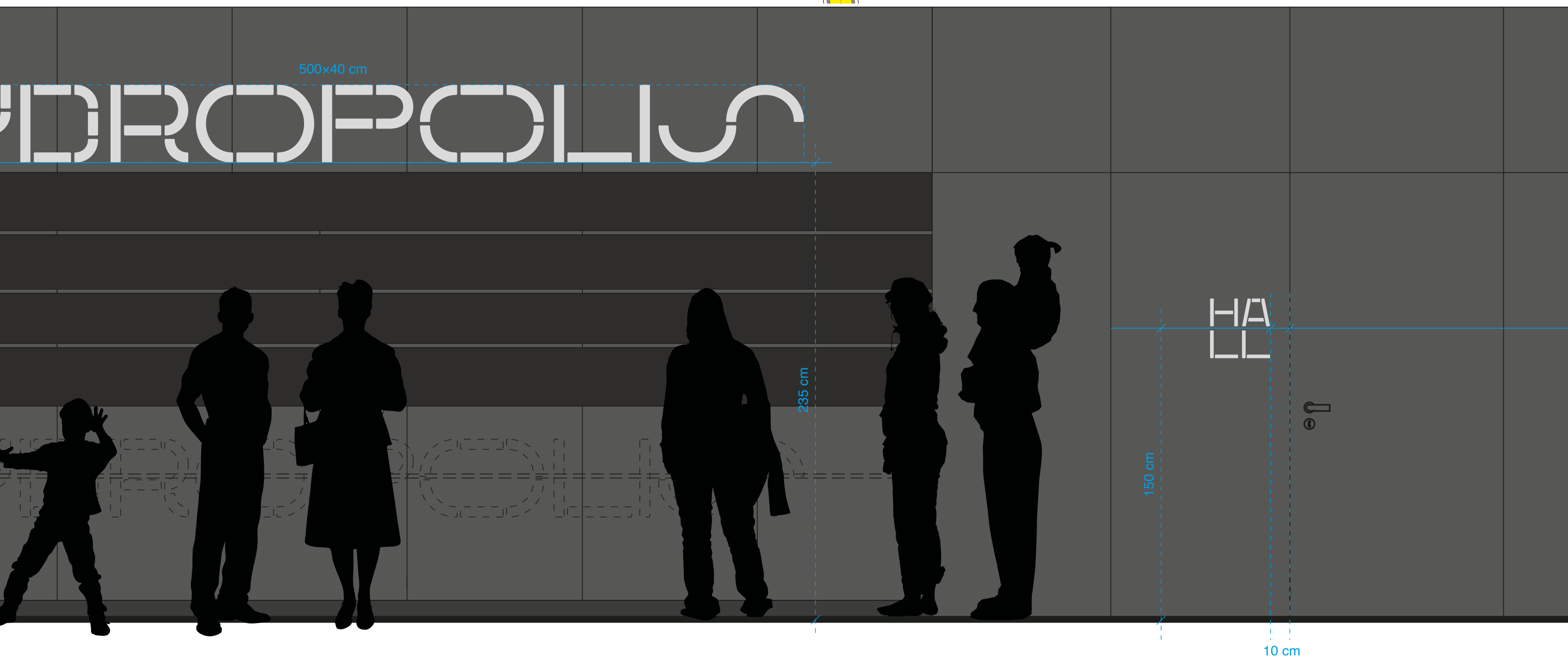
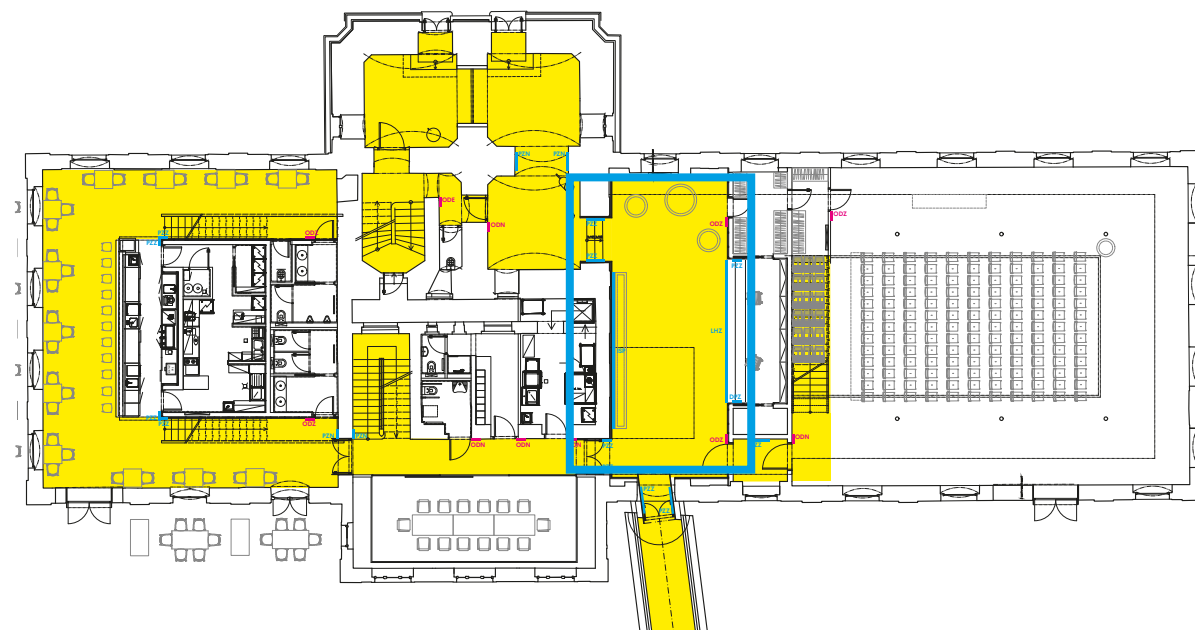

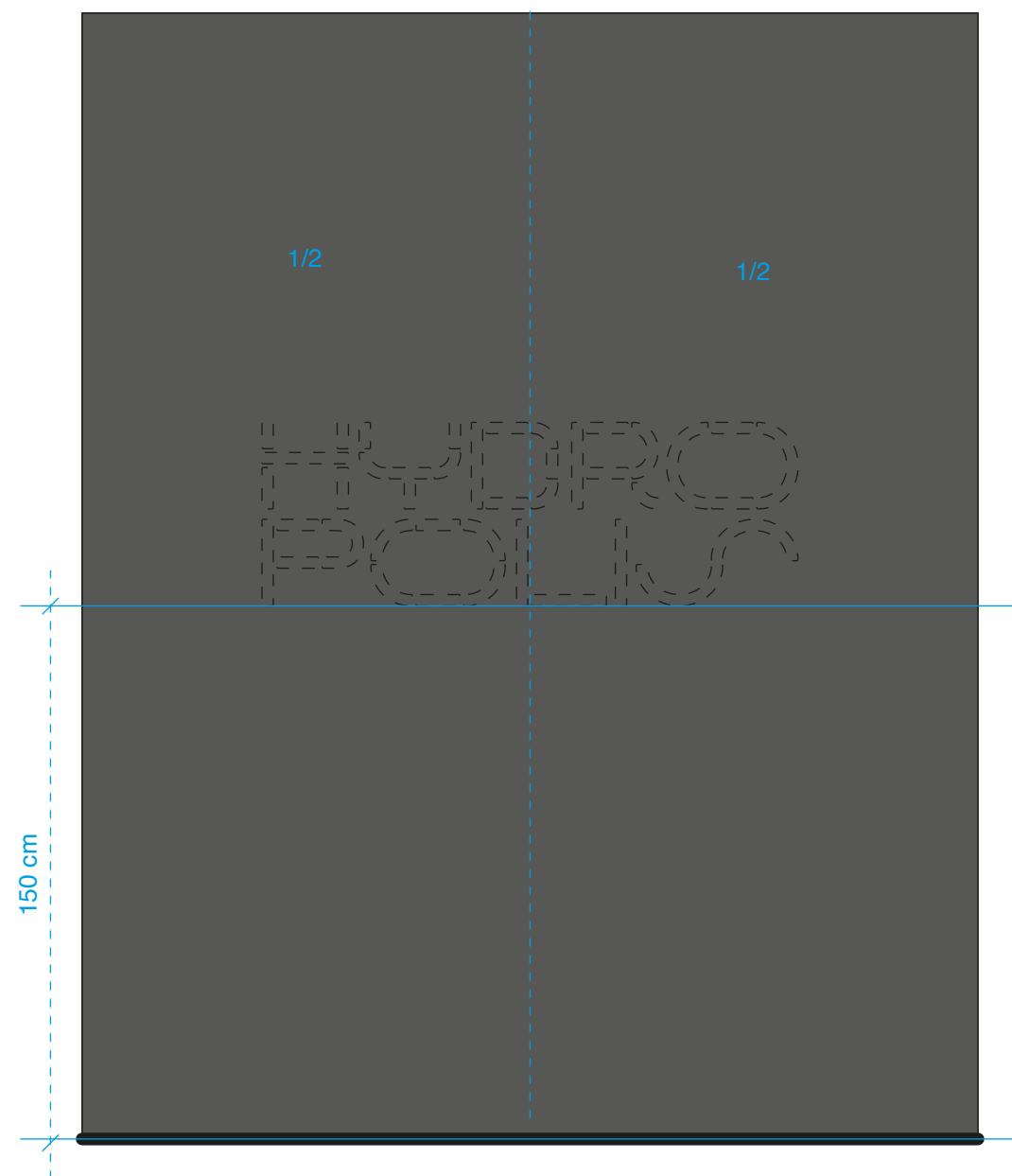
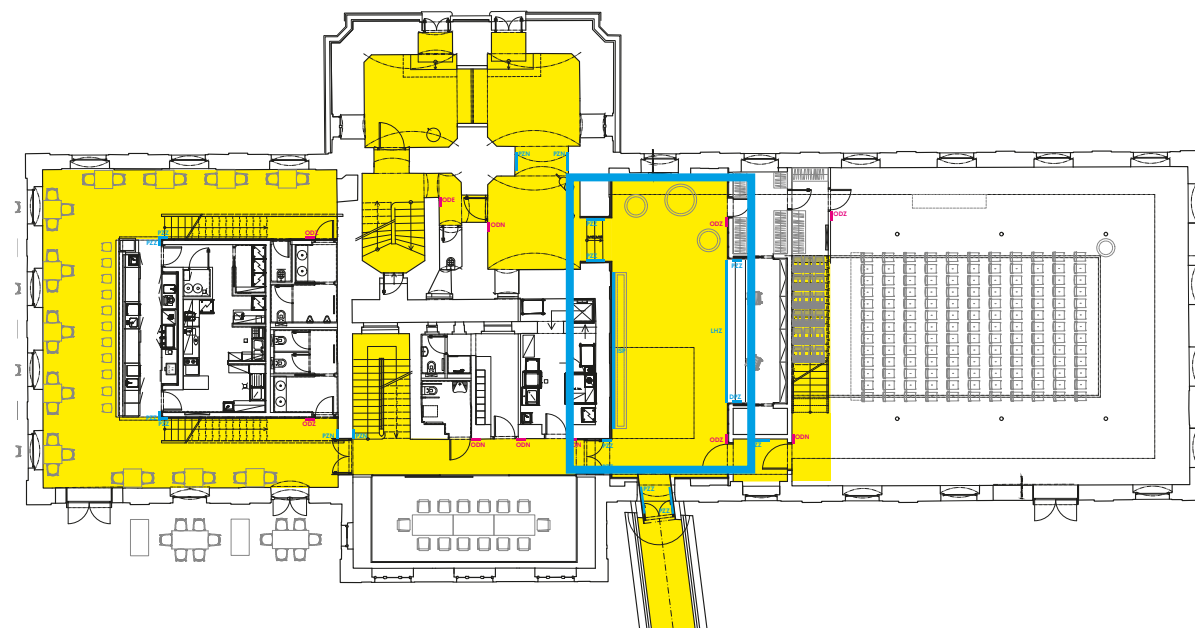
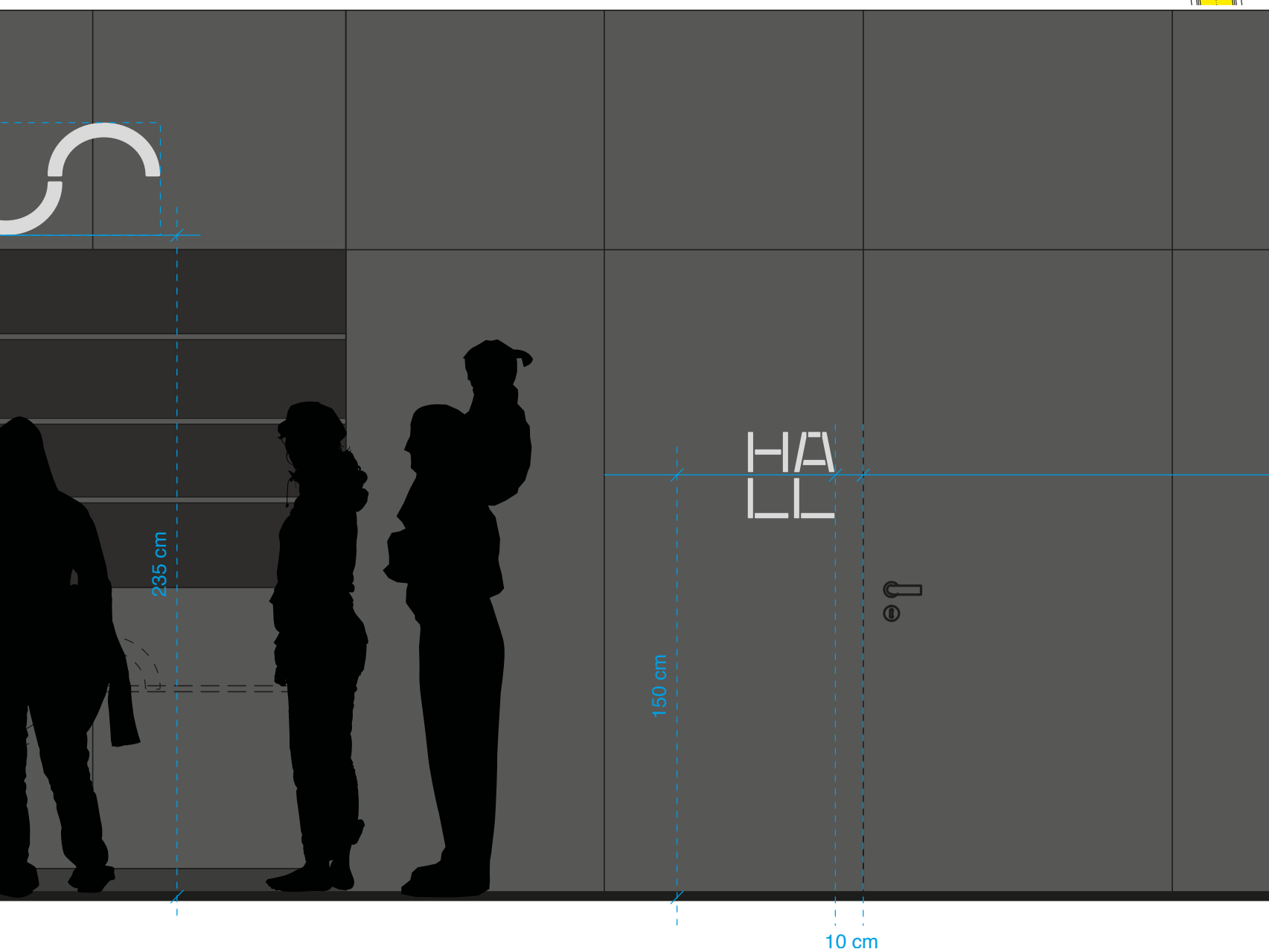

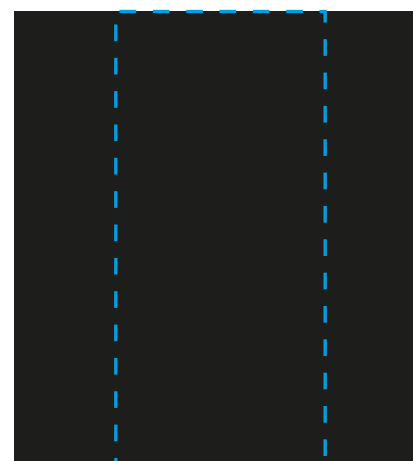
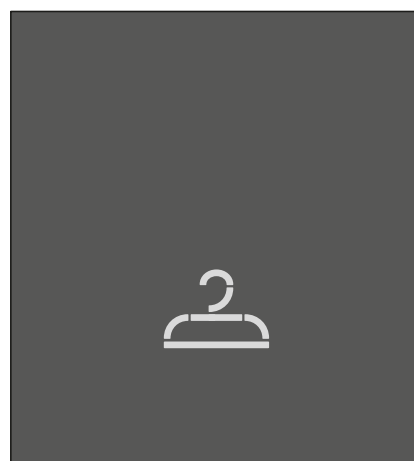
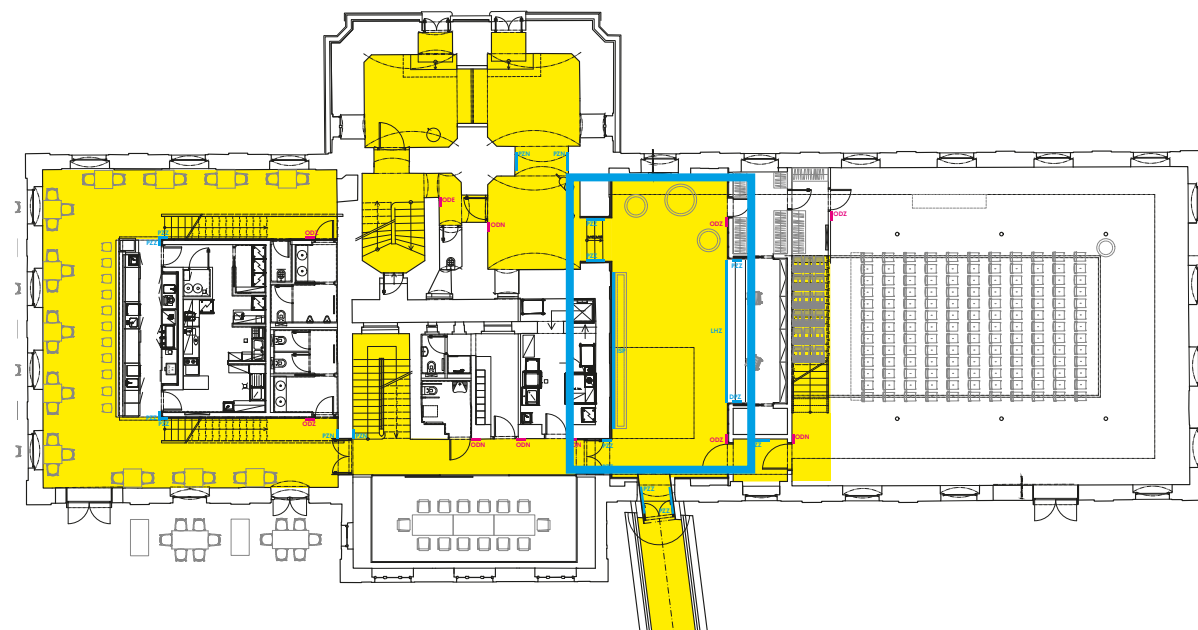

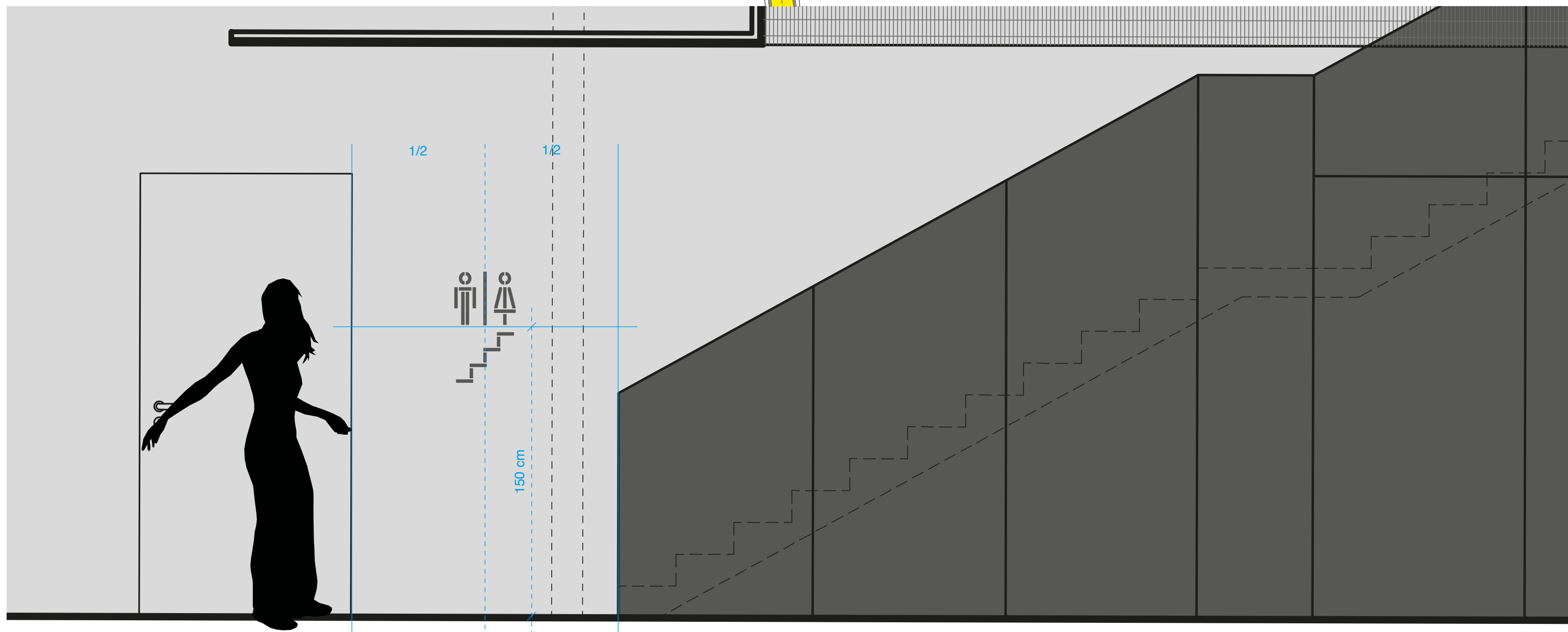
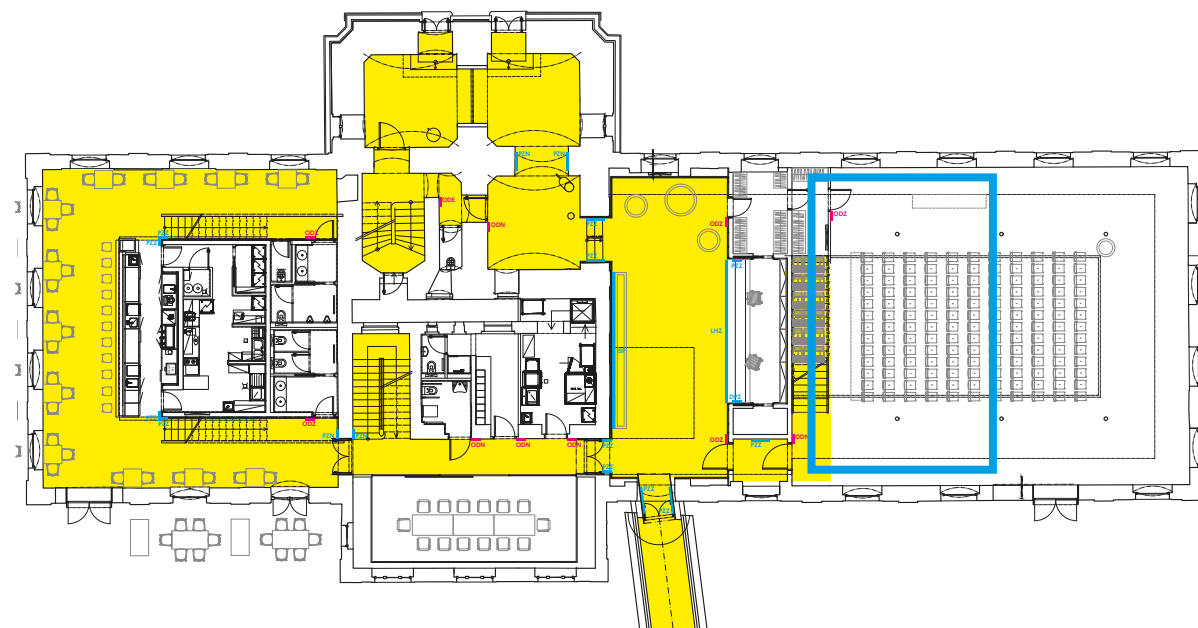

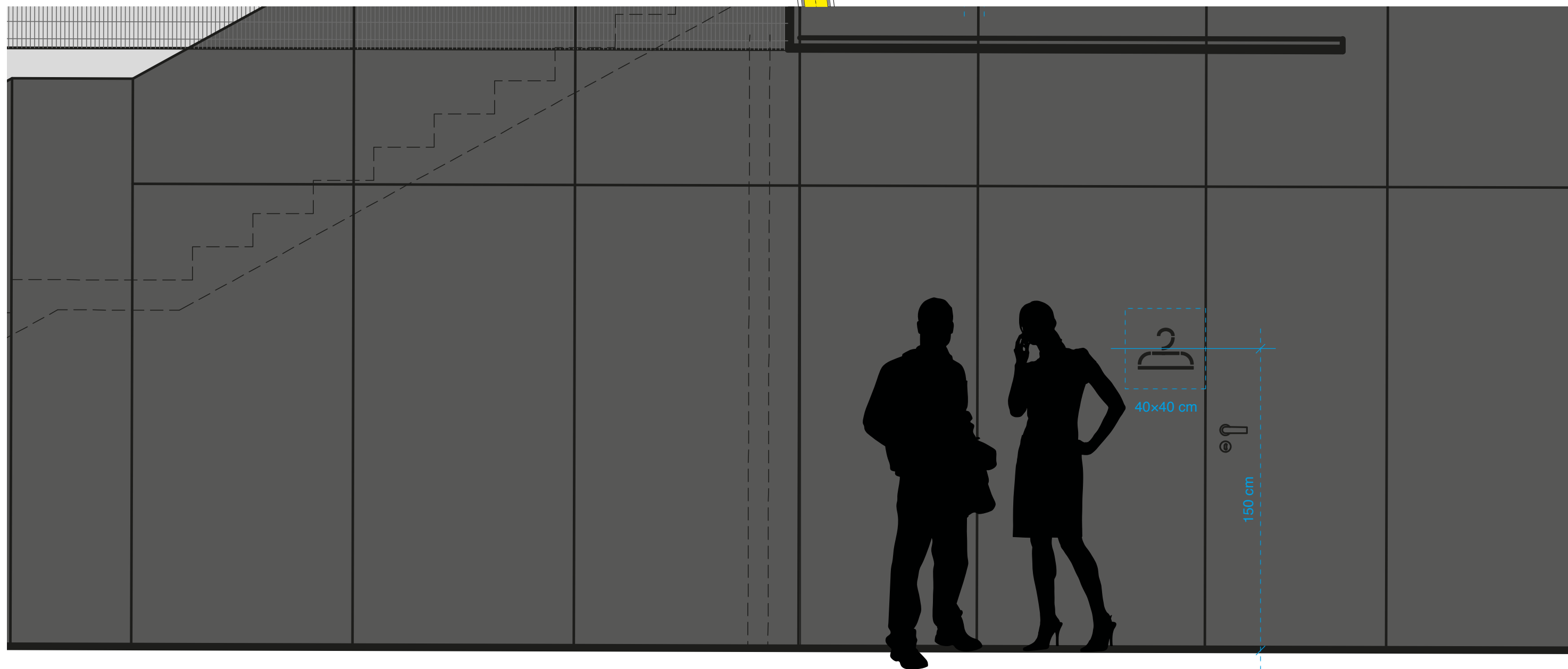
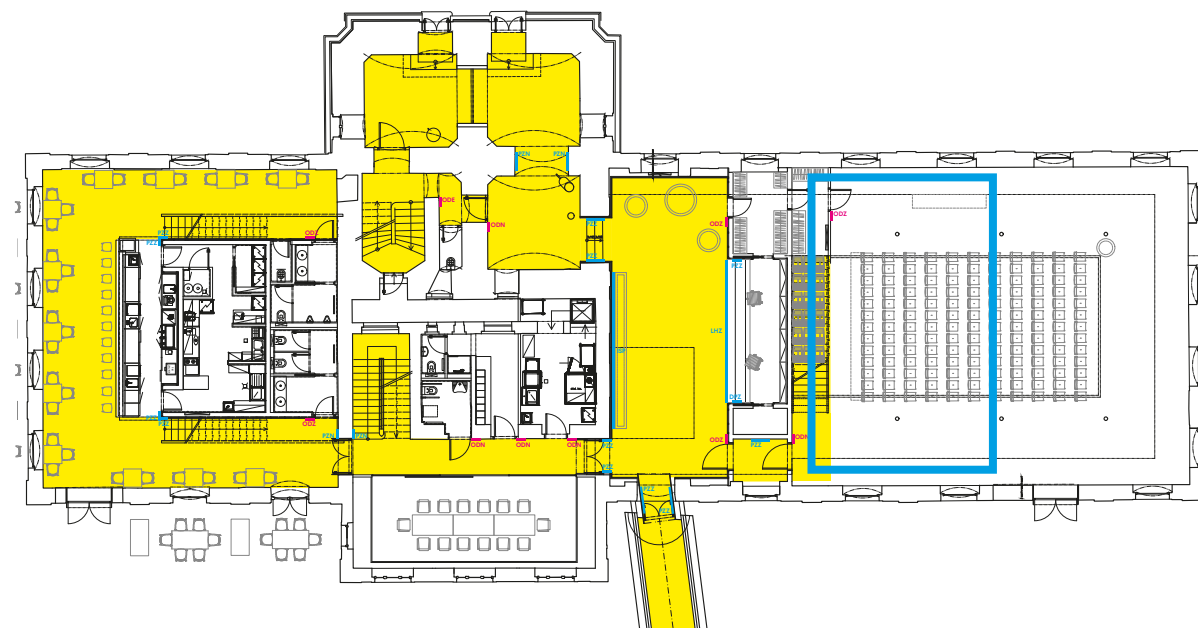

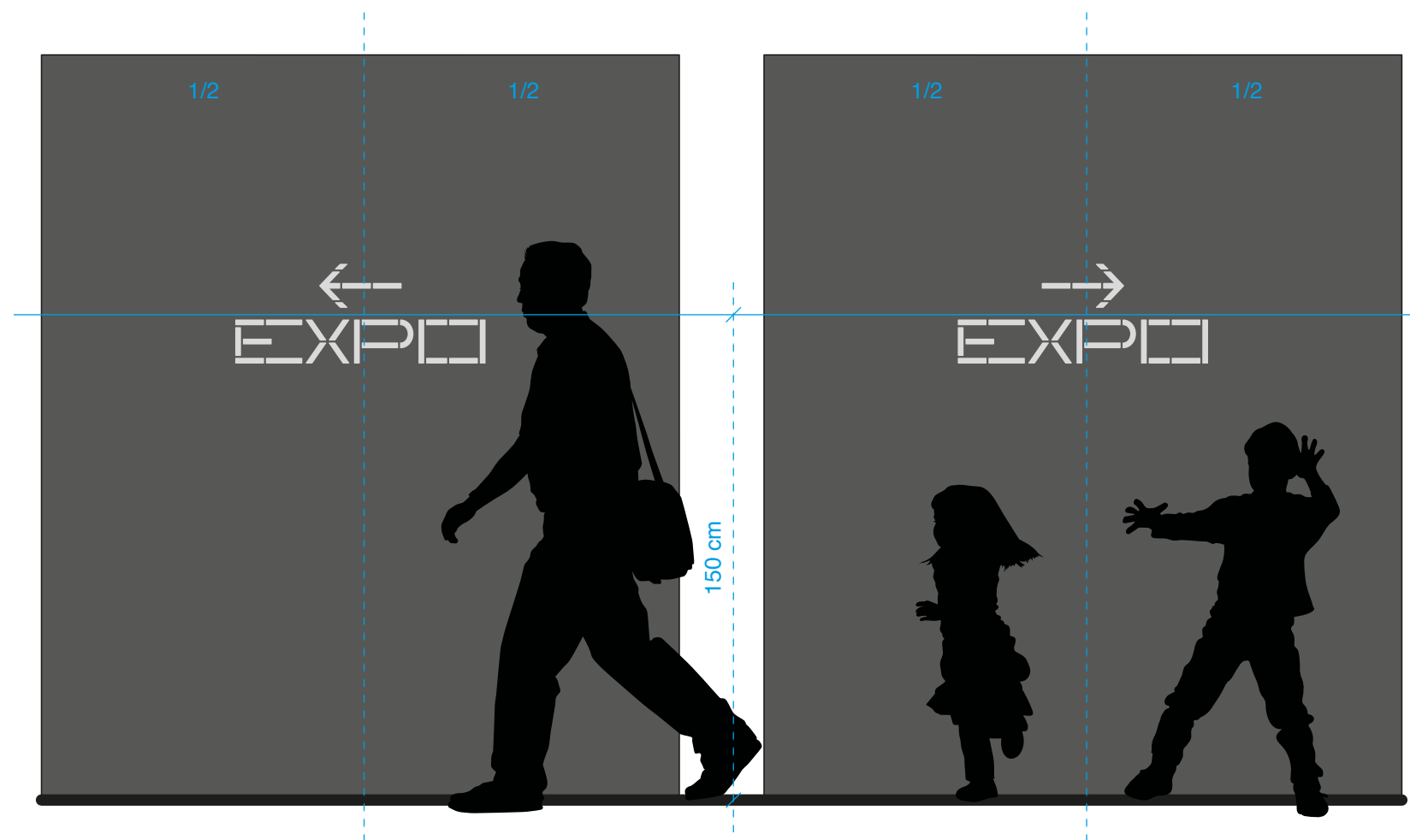
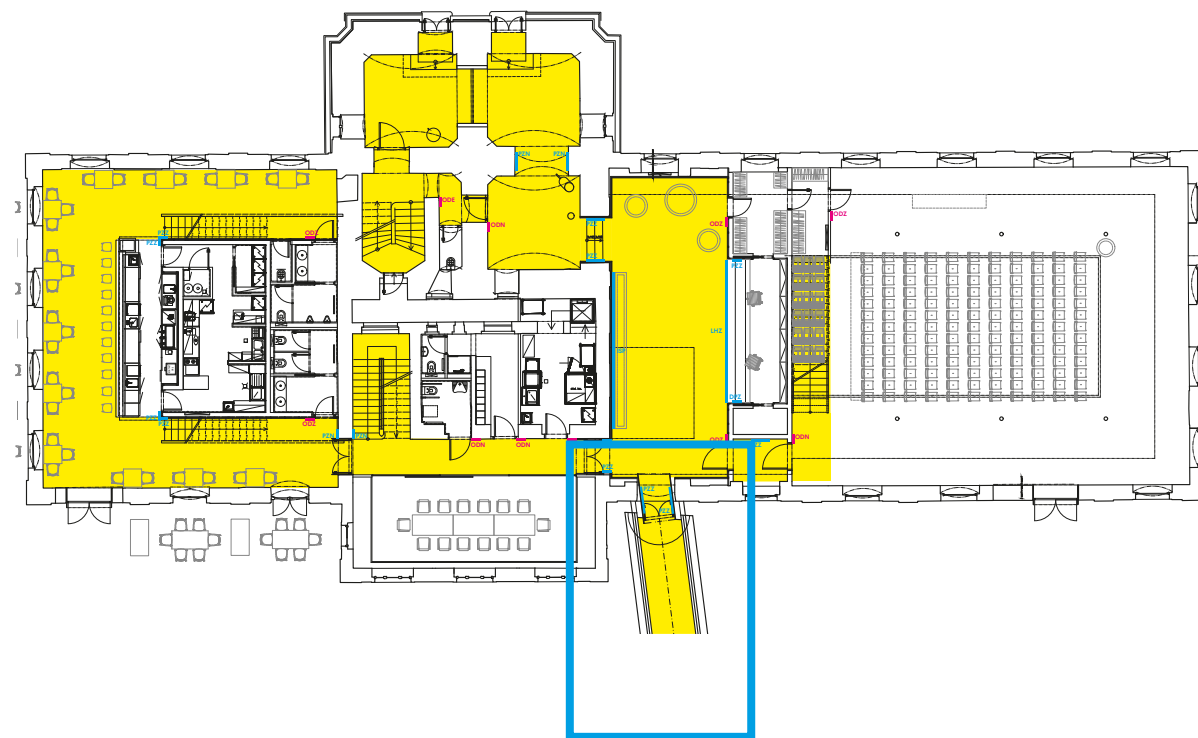

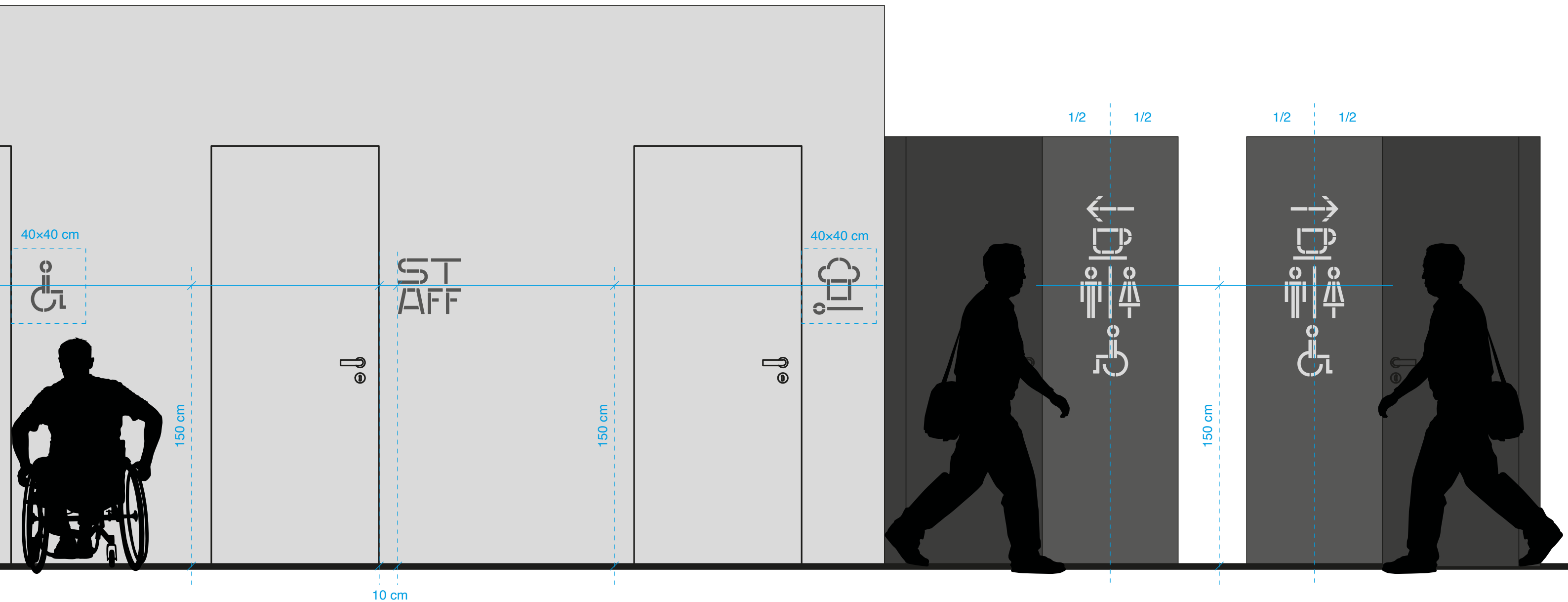
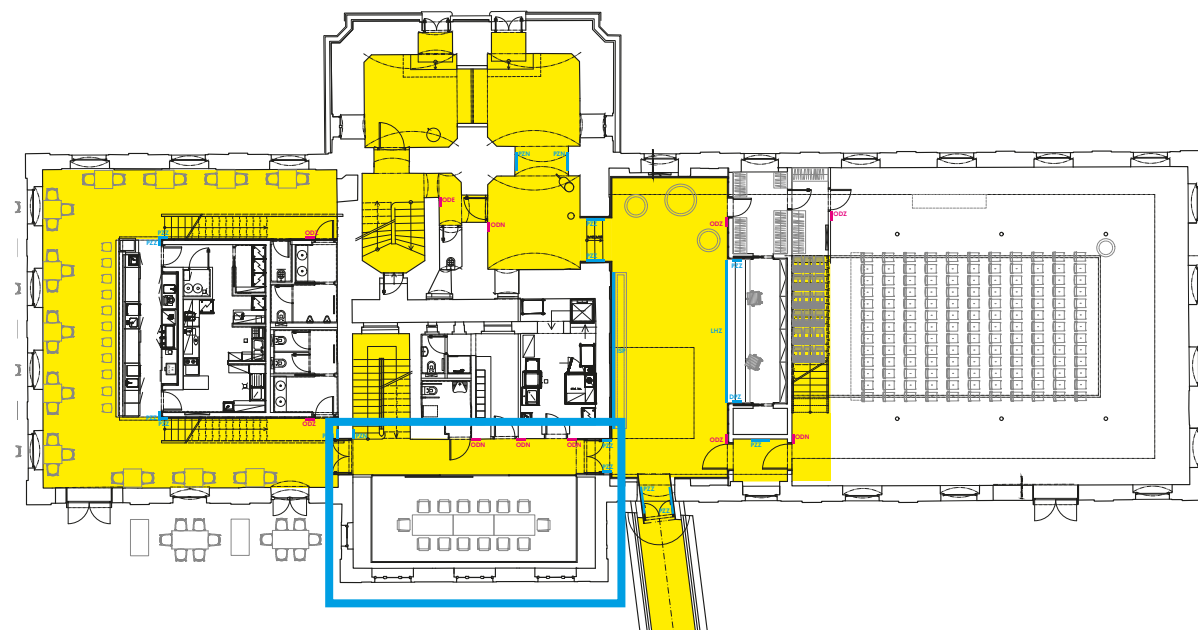

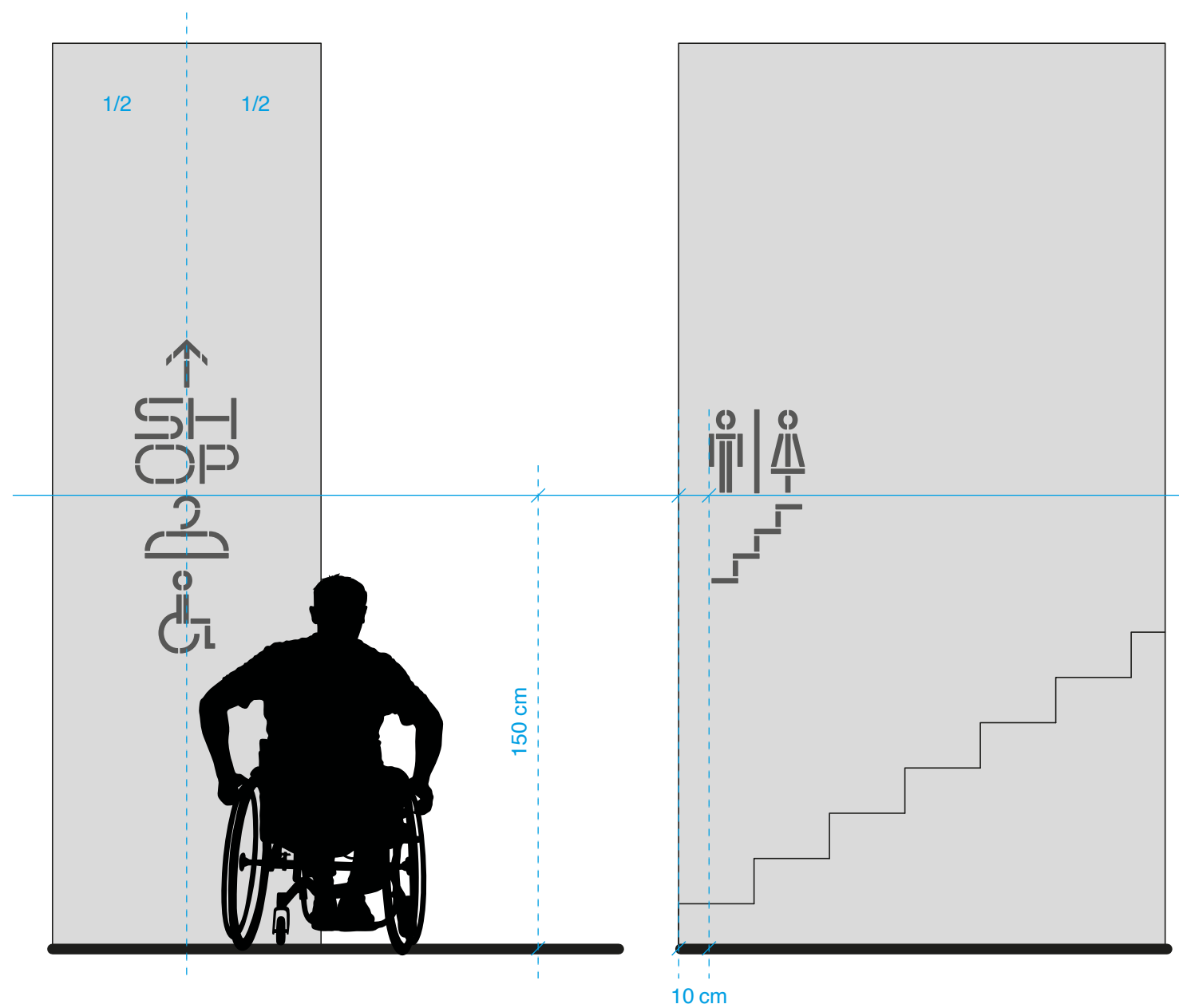
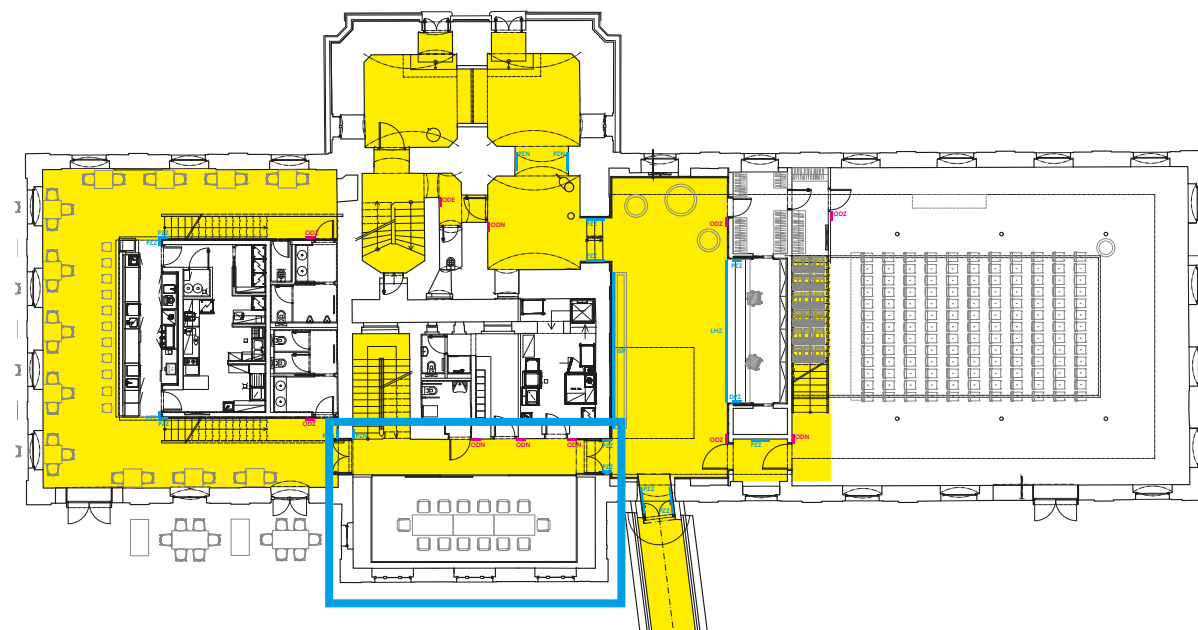

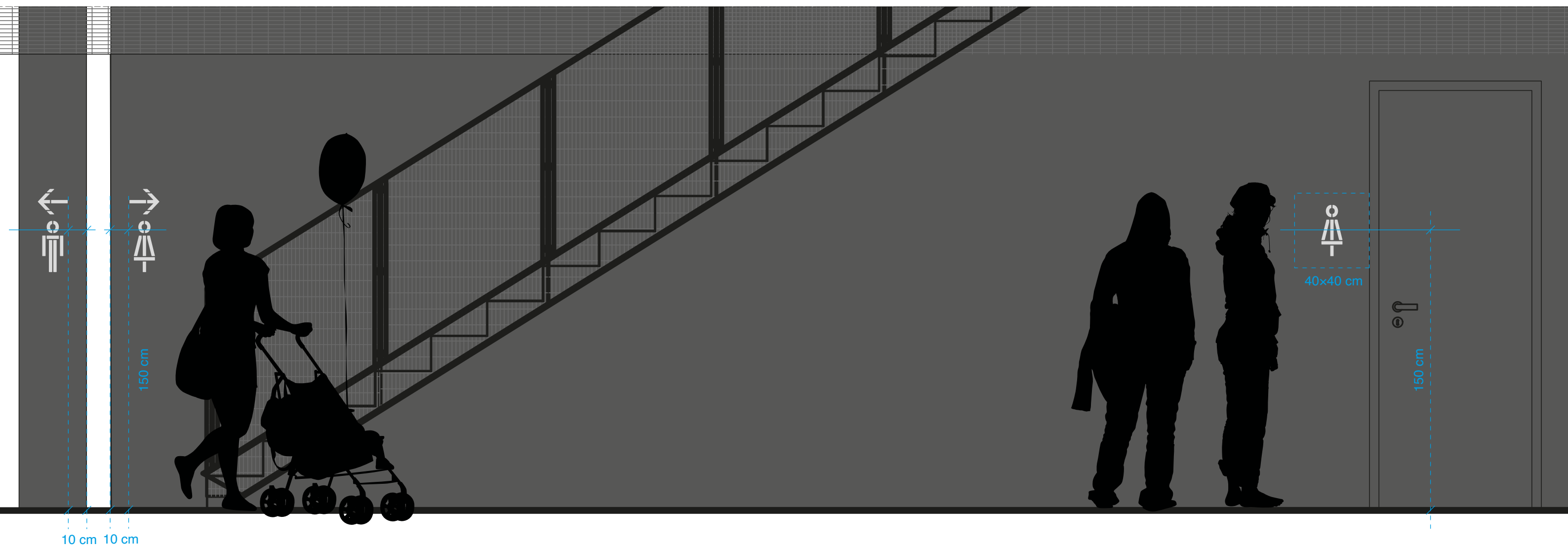
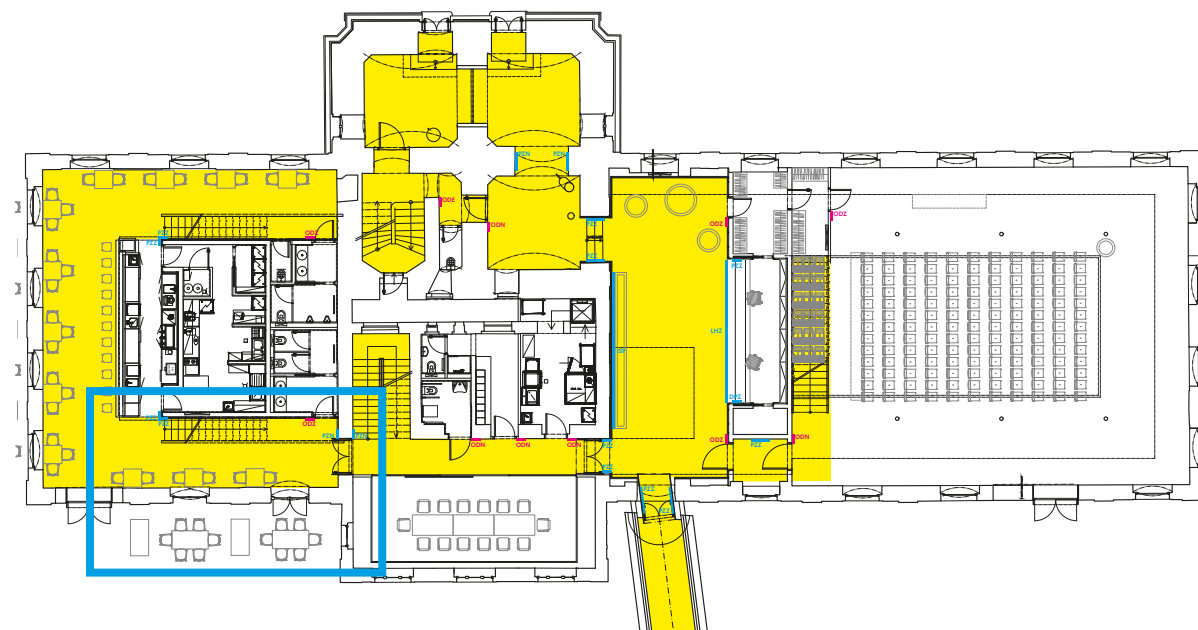

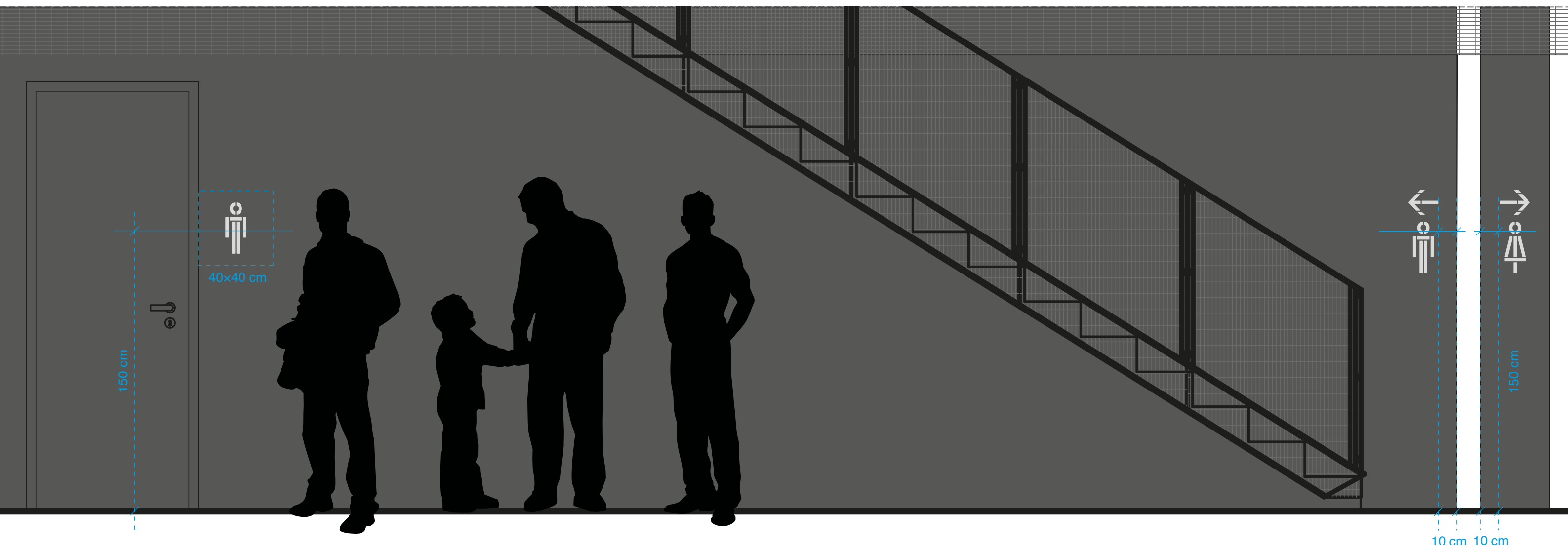
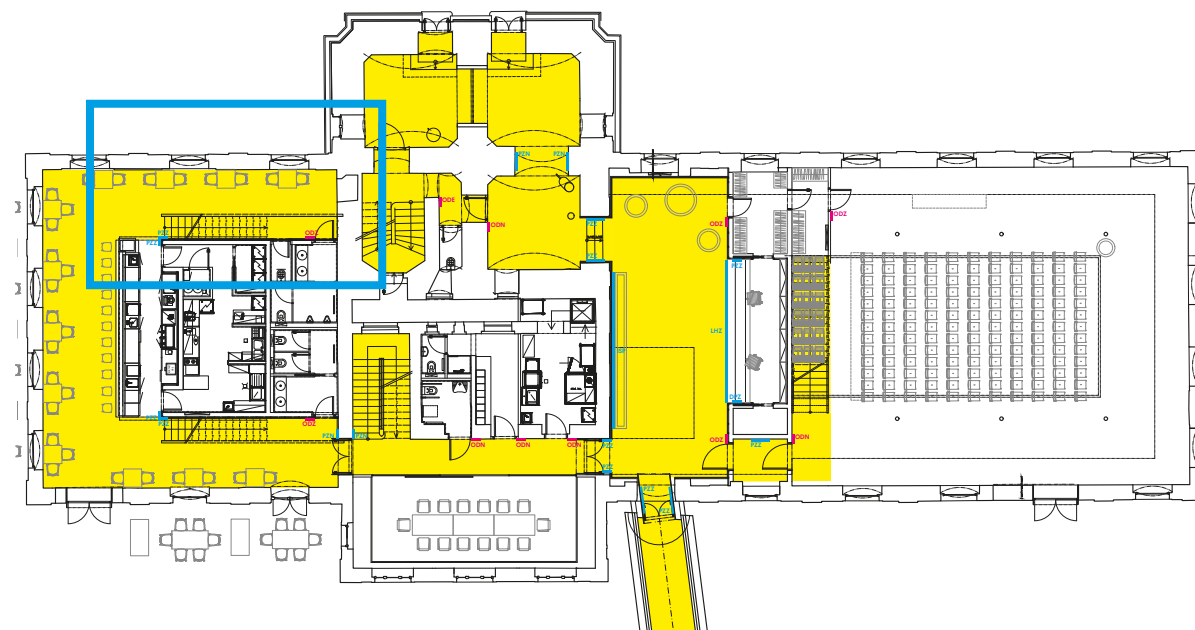

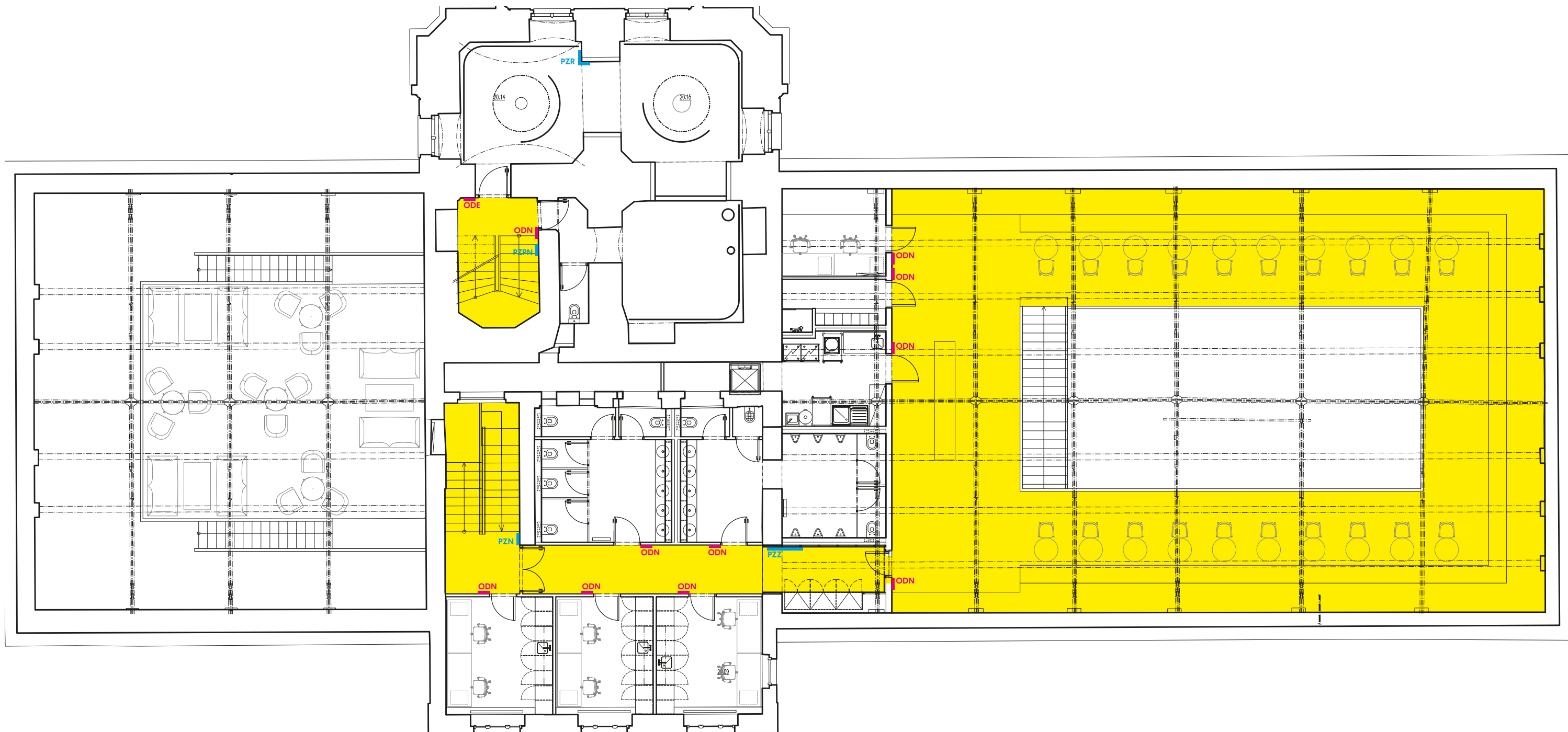

PZN = průběžné značení naložené
 PZZ = průběžné značení zahloubené
 PZR = průběžné značení rohové
 ODN = označení dveří naložené
 ODZ = označení dveří zahloubené
 ODE = označení dveří elektronické
 PZPN = průběžné značení pater naložené

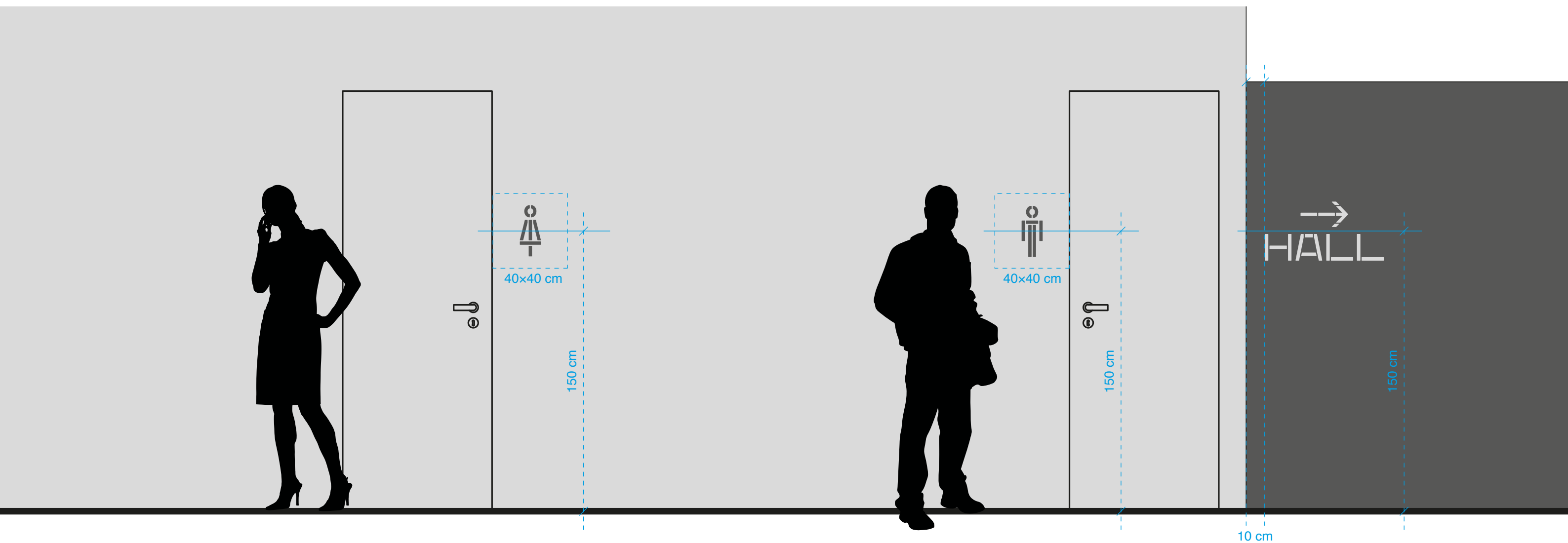
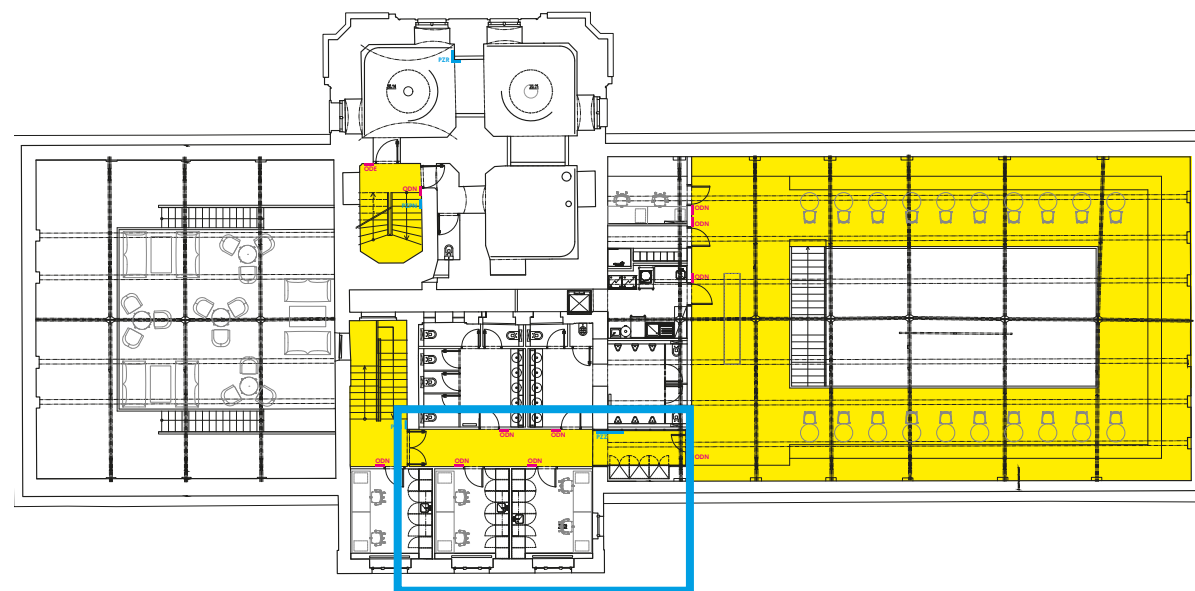

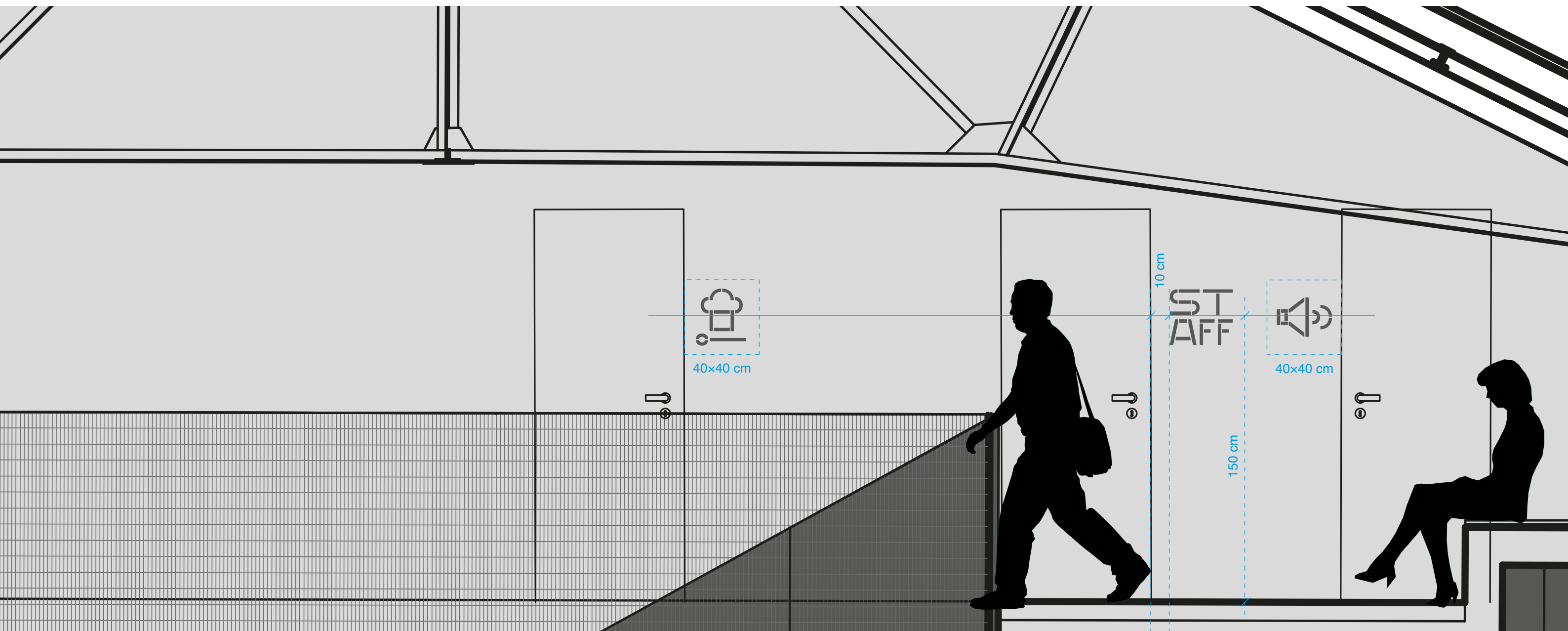
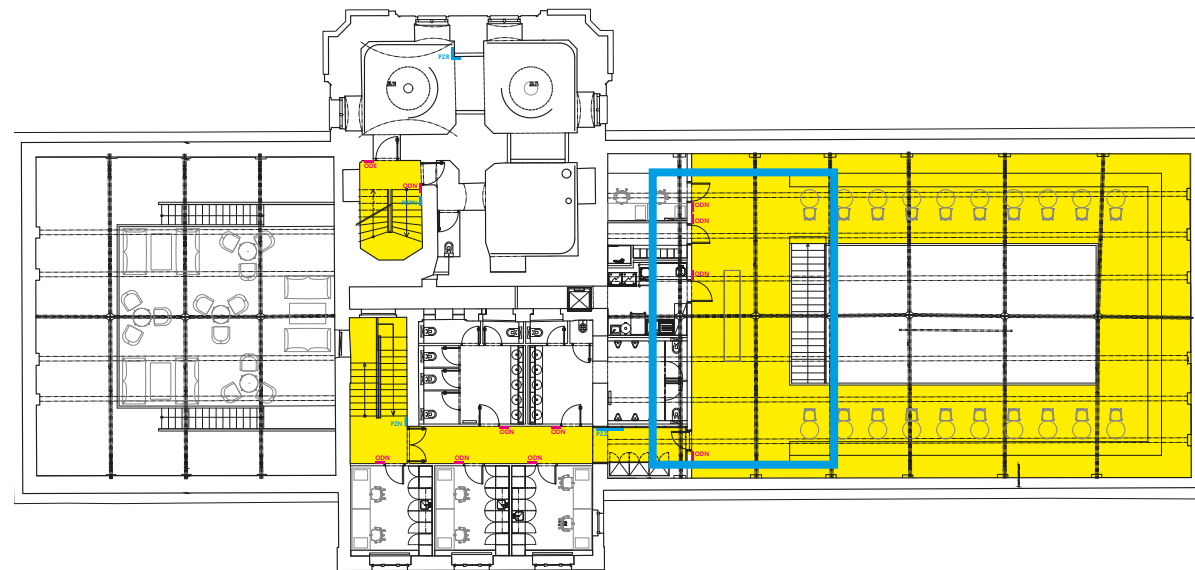

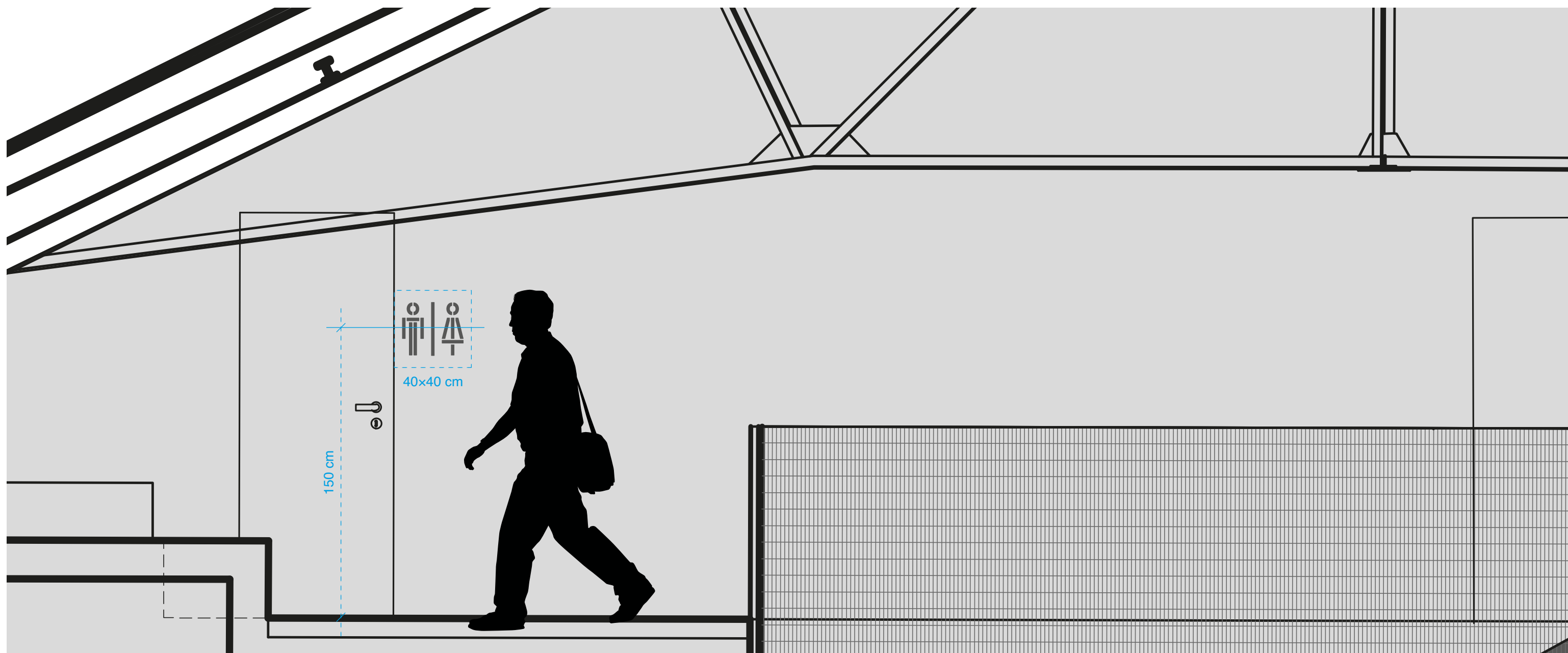
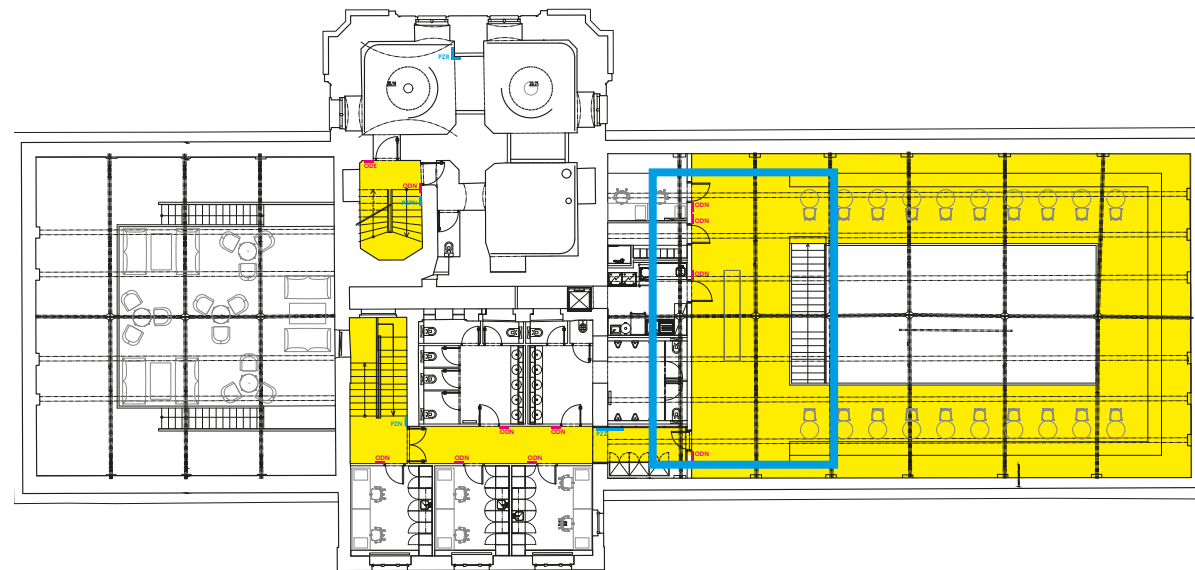

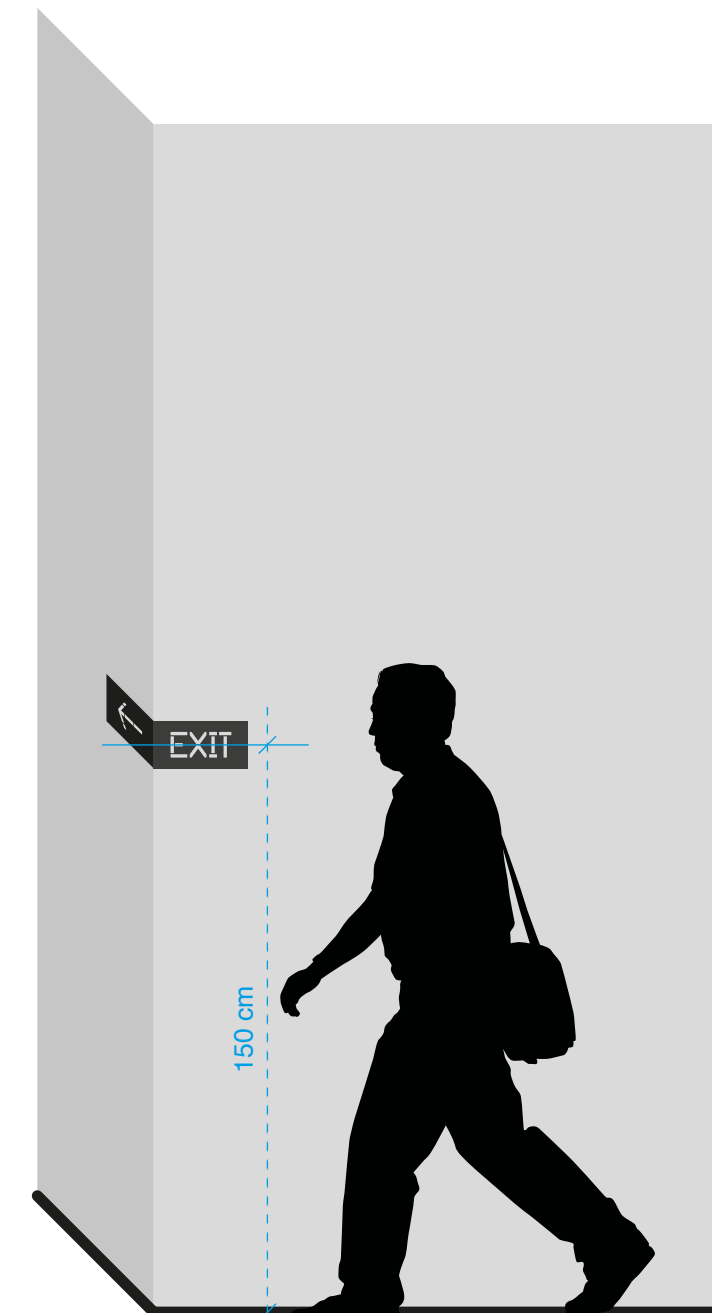
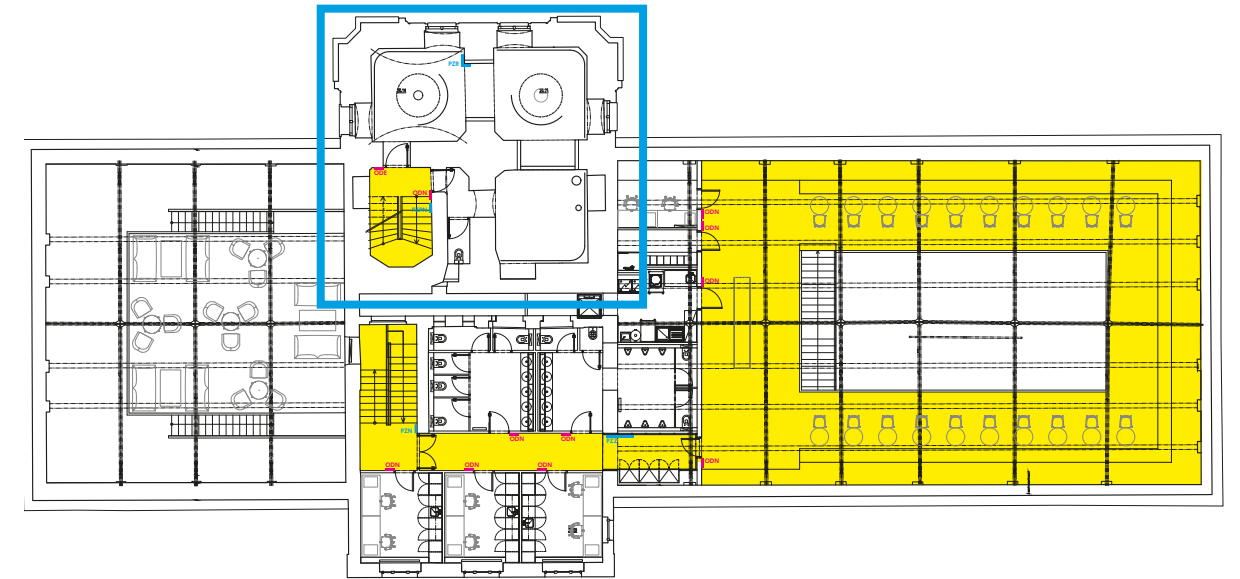
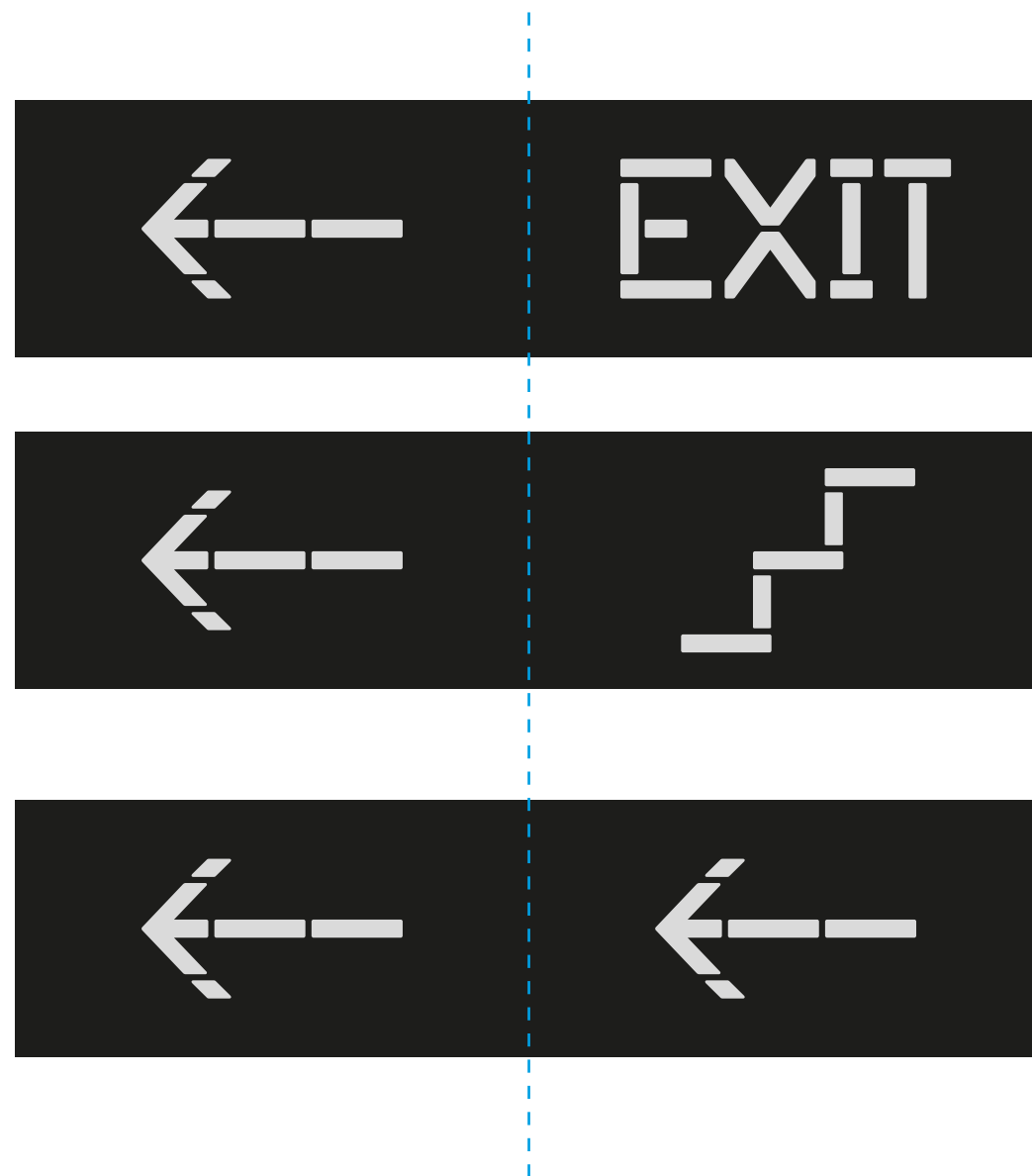

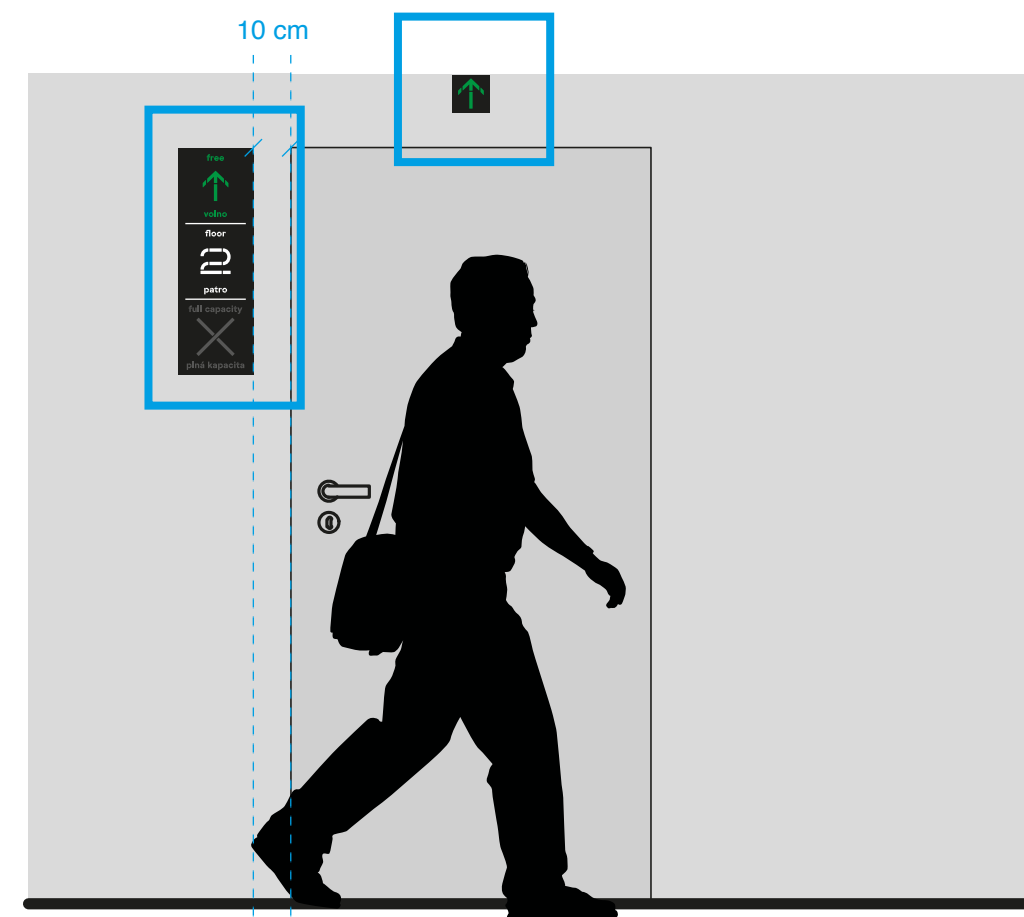
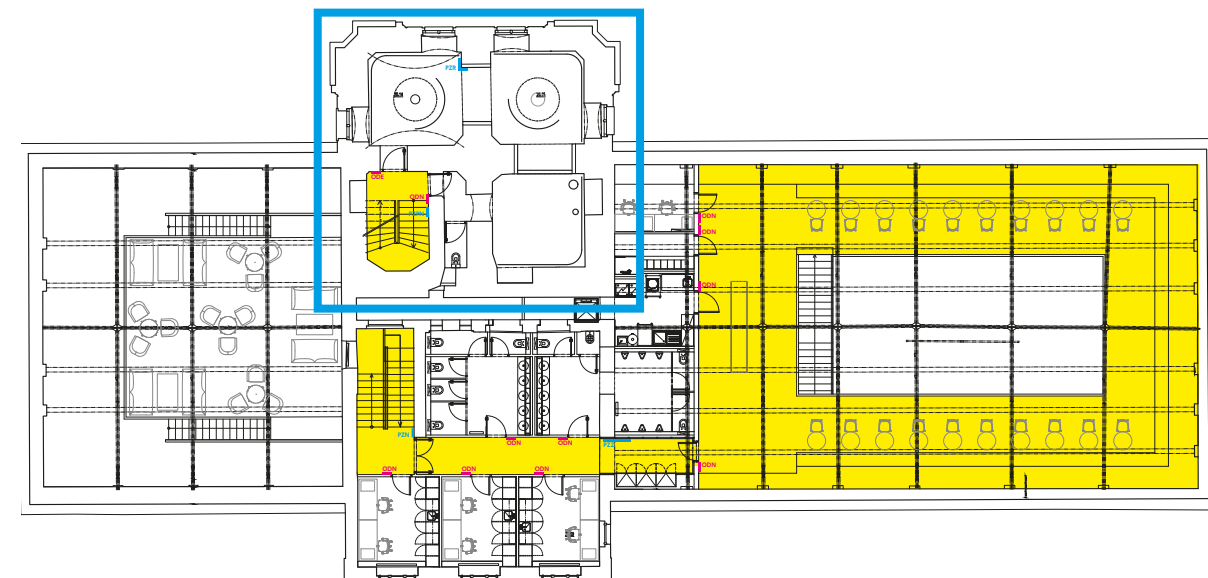
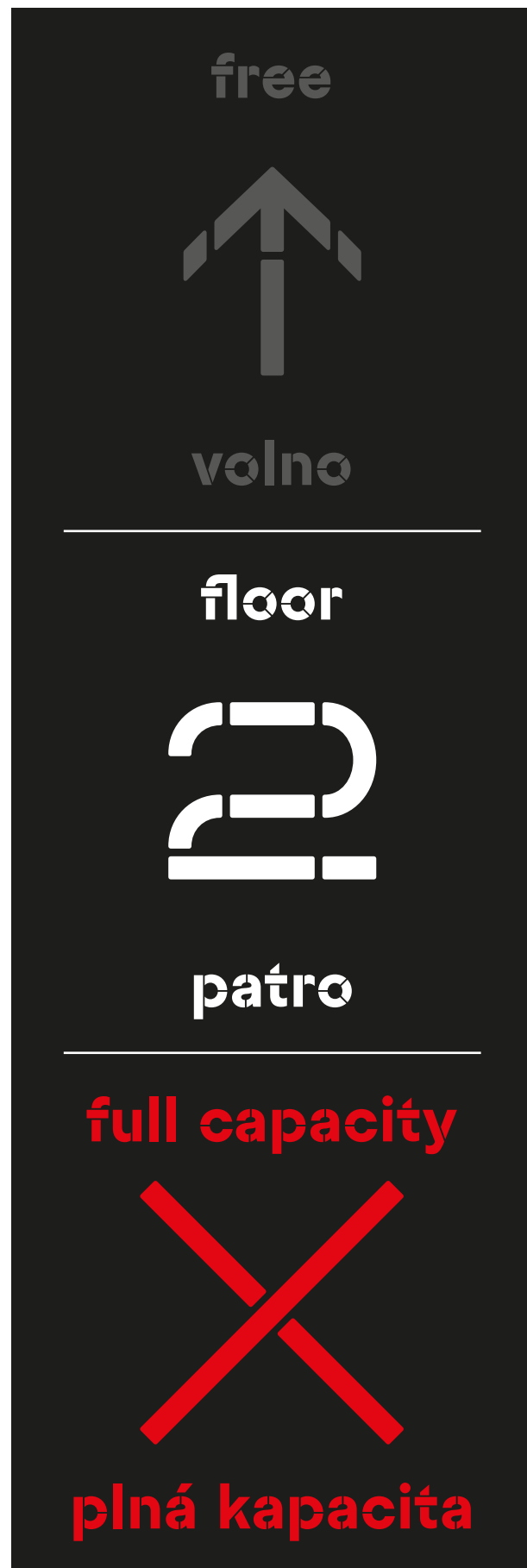

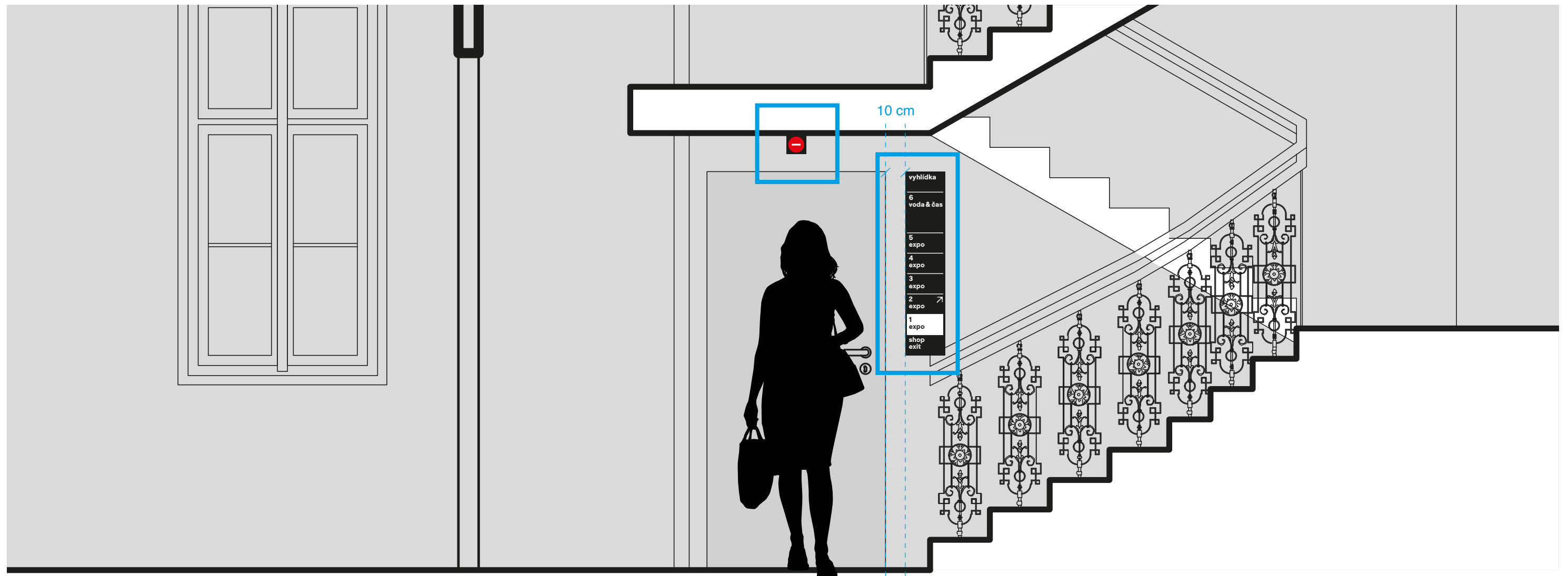
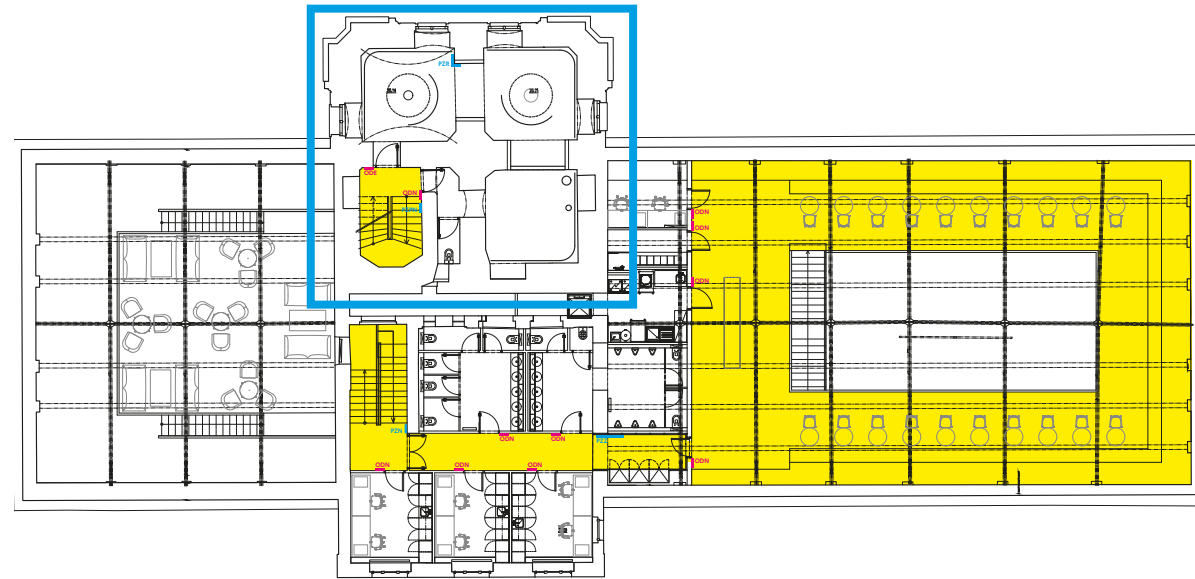

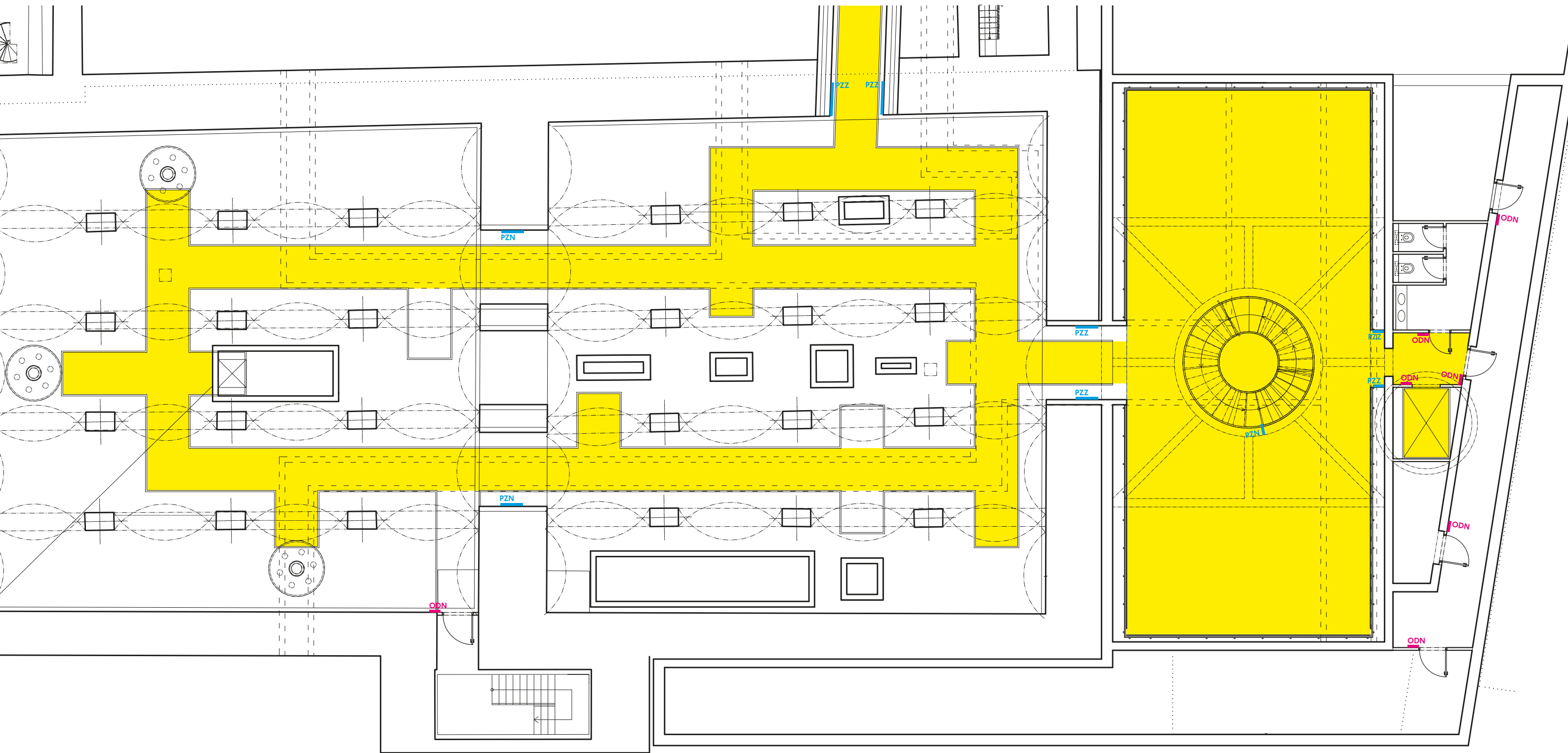

PZN = průběžné značení naložené
 PZZ = průběžné značení zahloubené
 ODN = označení dveří naložené
 ODZ = označení dveří zahloubené

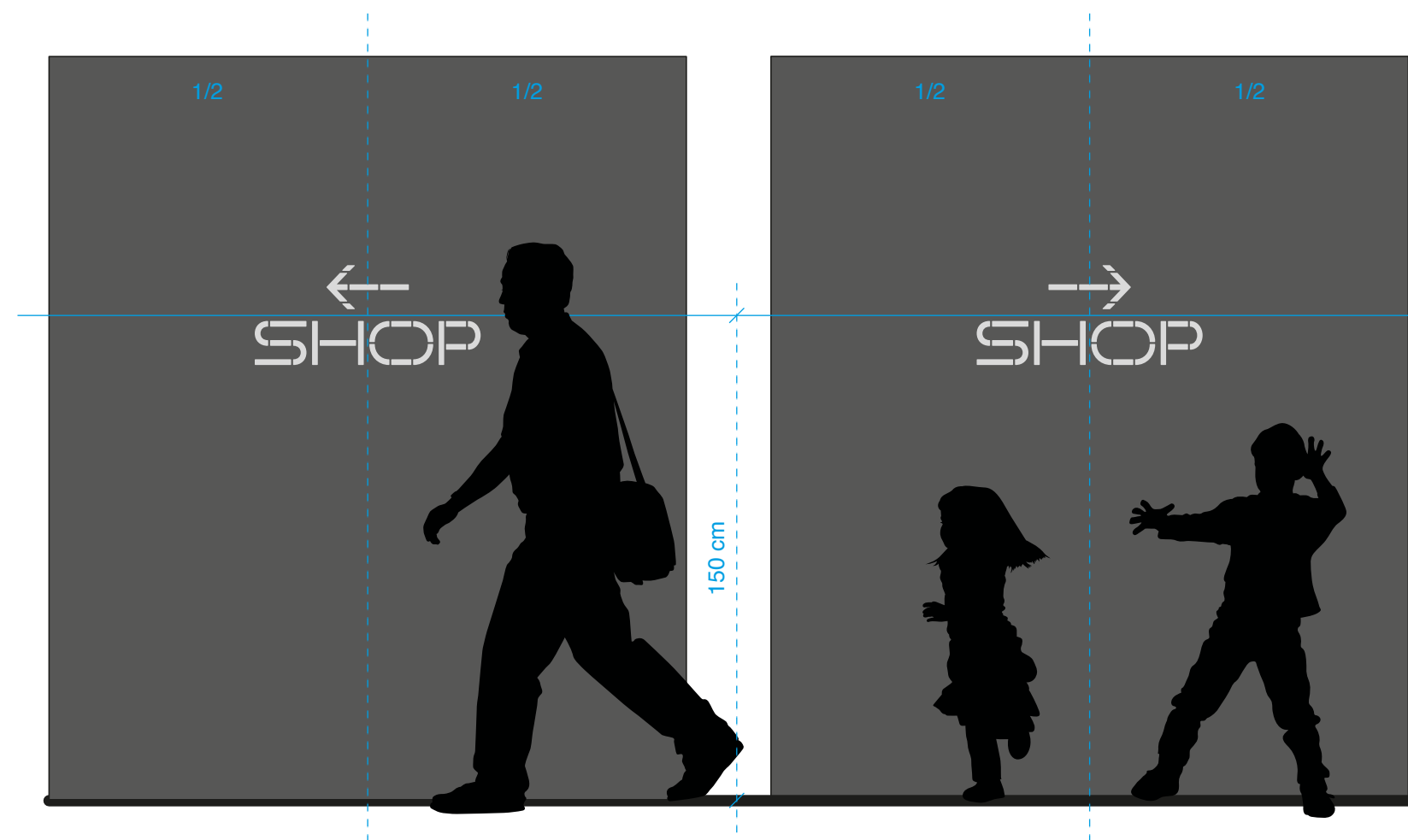
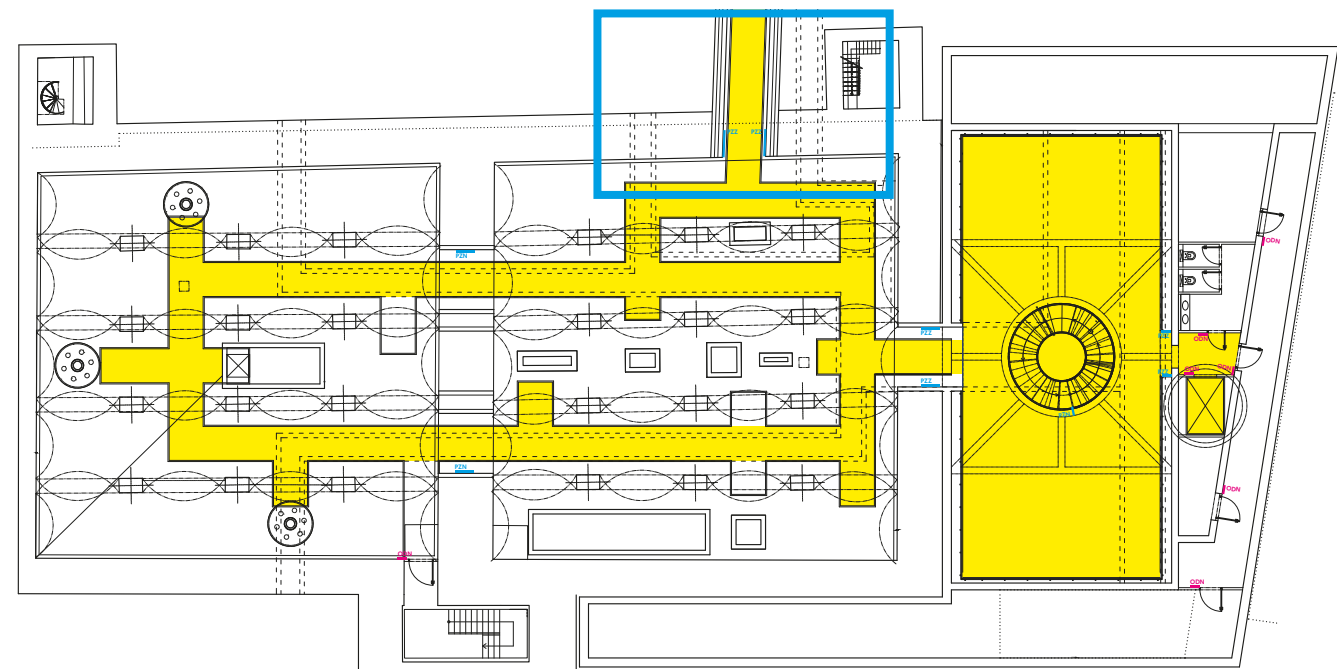

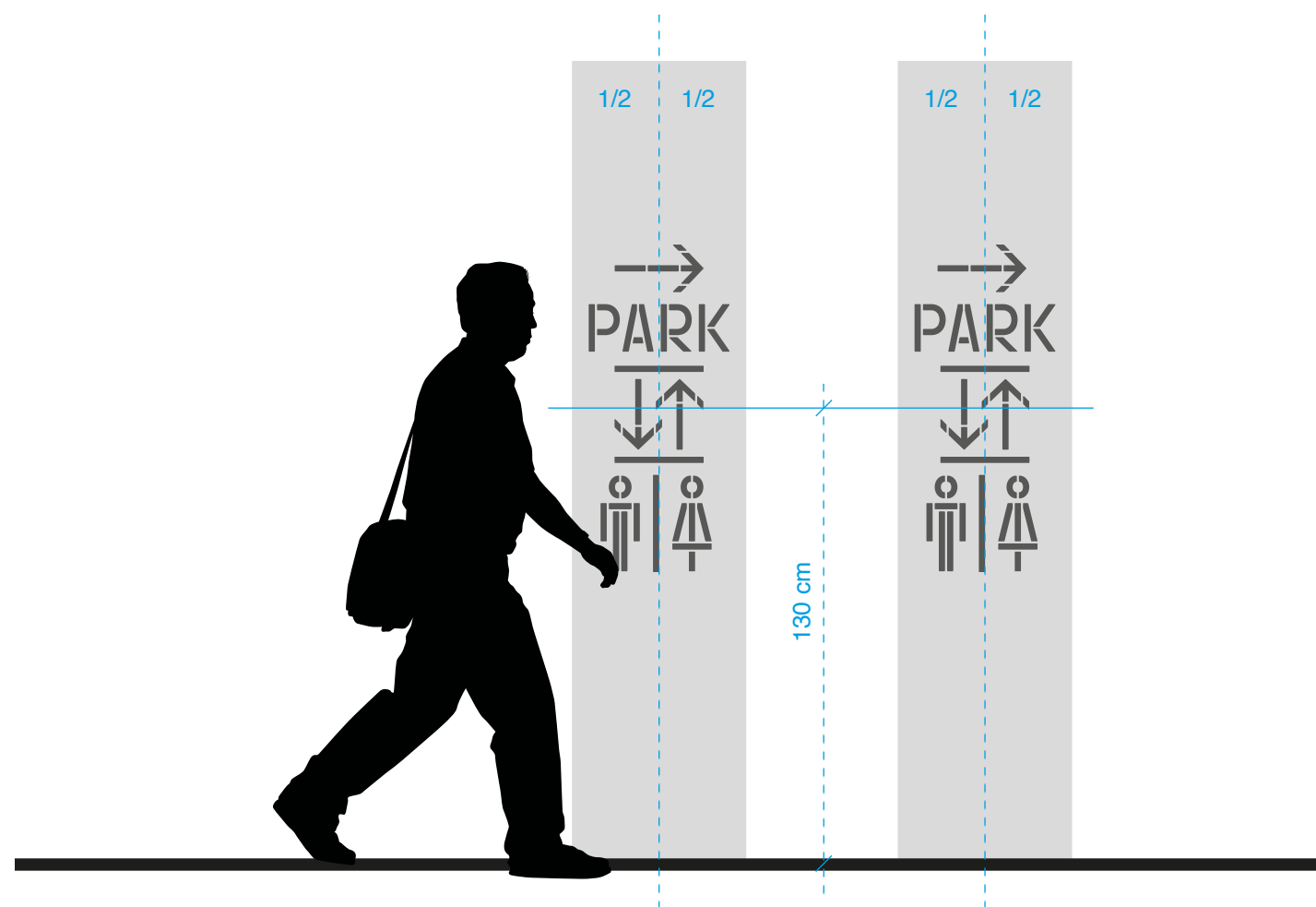
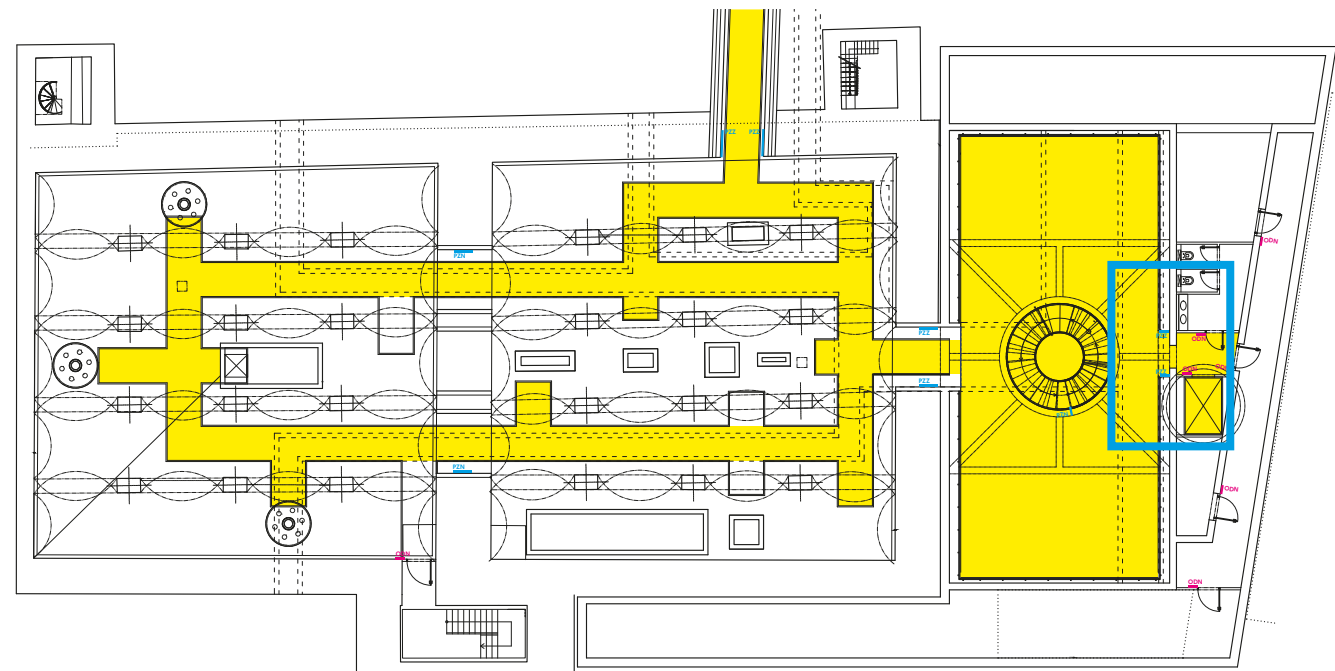

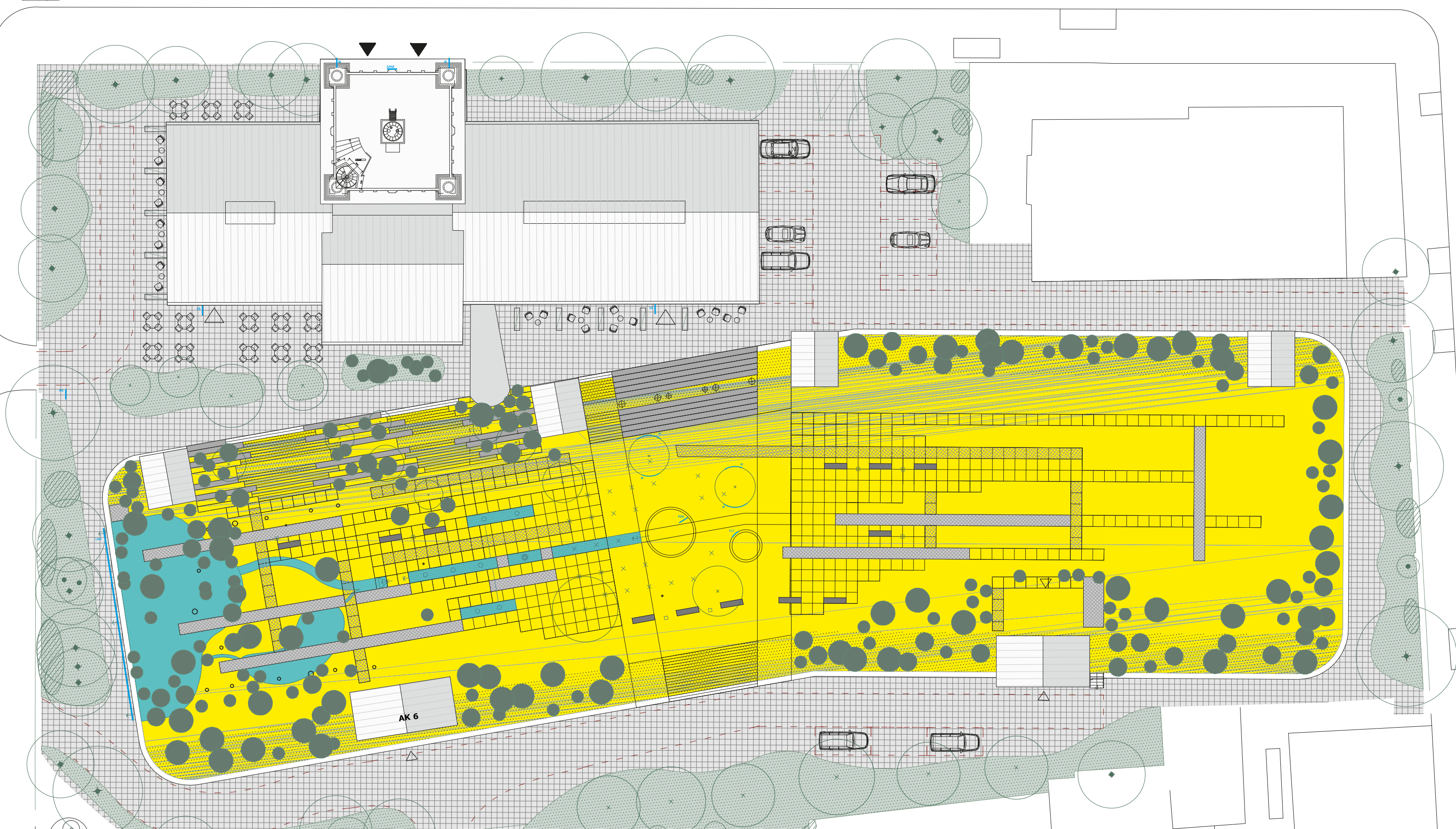

PZN = průběžné značení naložené
 DPNF = digitální panel naložený fasáda
 IB = informační baner hlavní vstup
 IPA = informační panel areálový

VŠ = vstupní šambrána
 IK = informace květník
 LAH = logo areálu Hydropolis

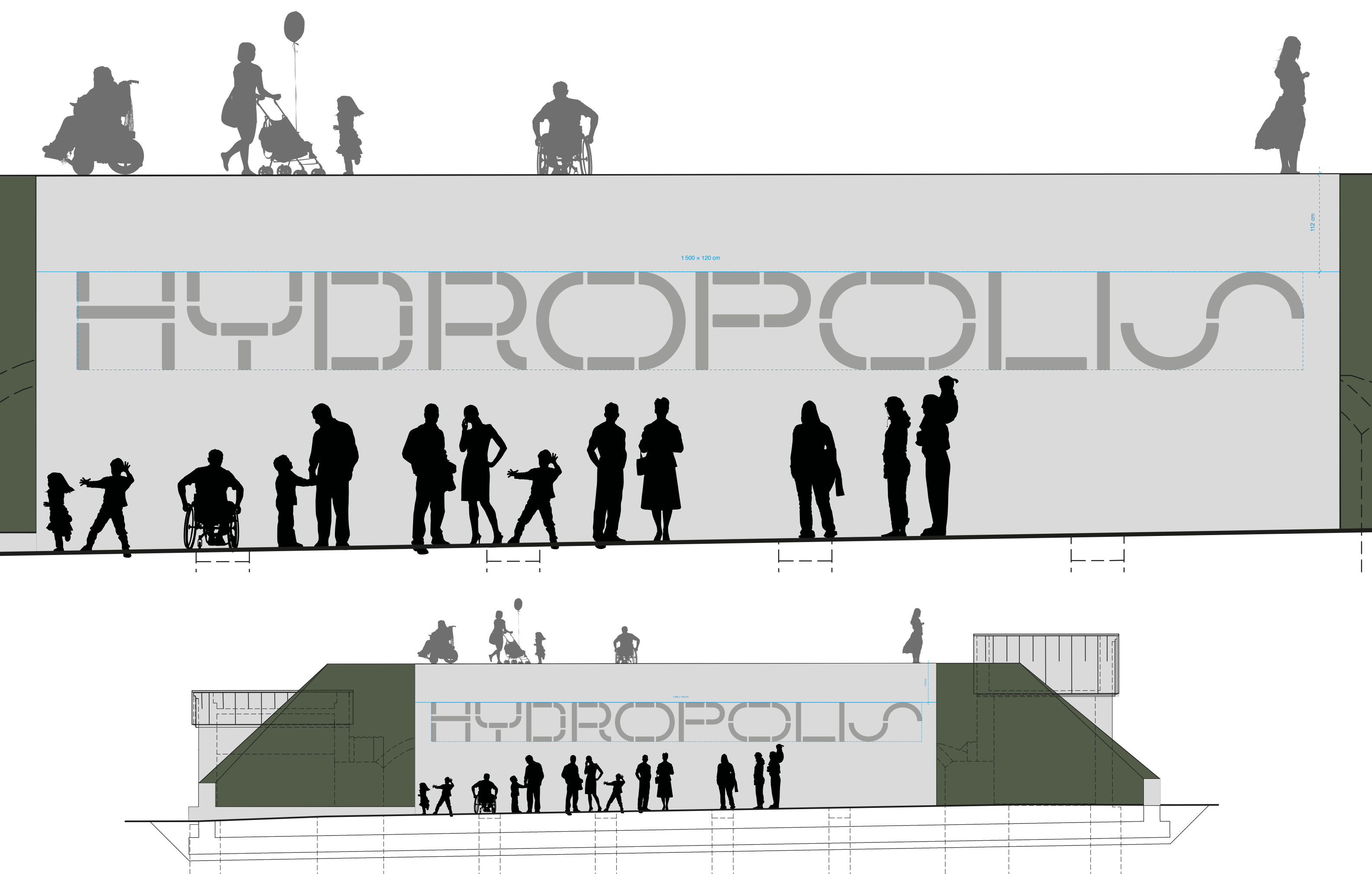

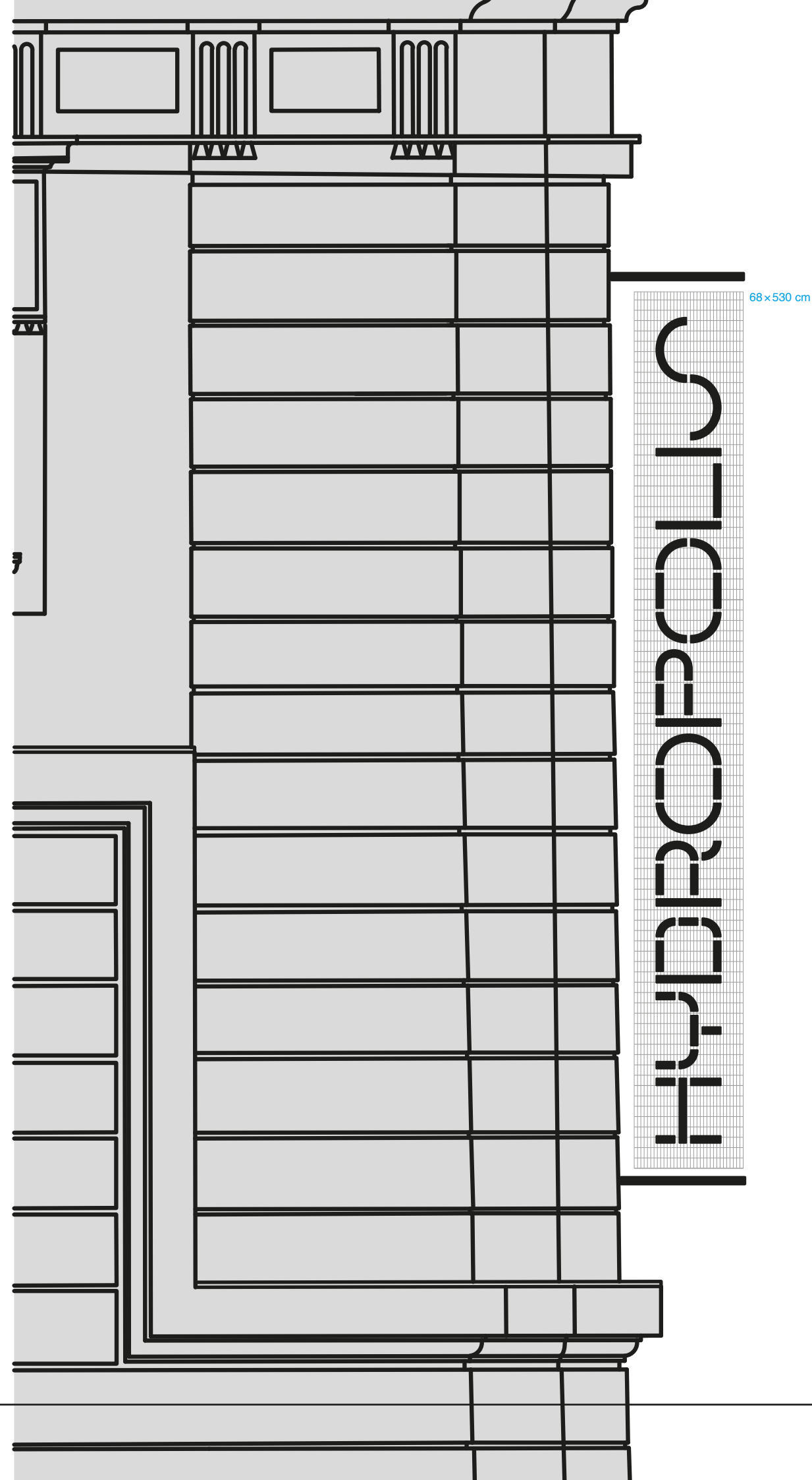
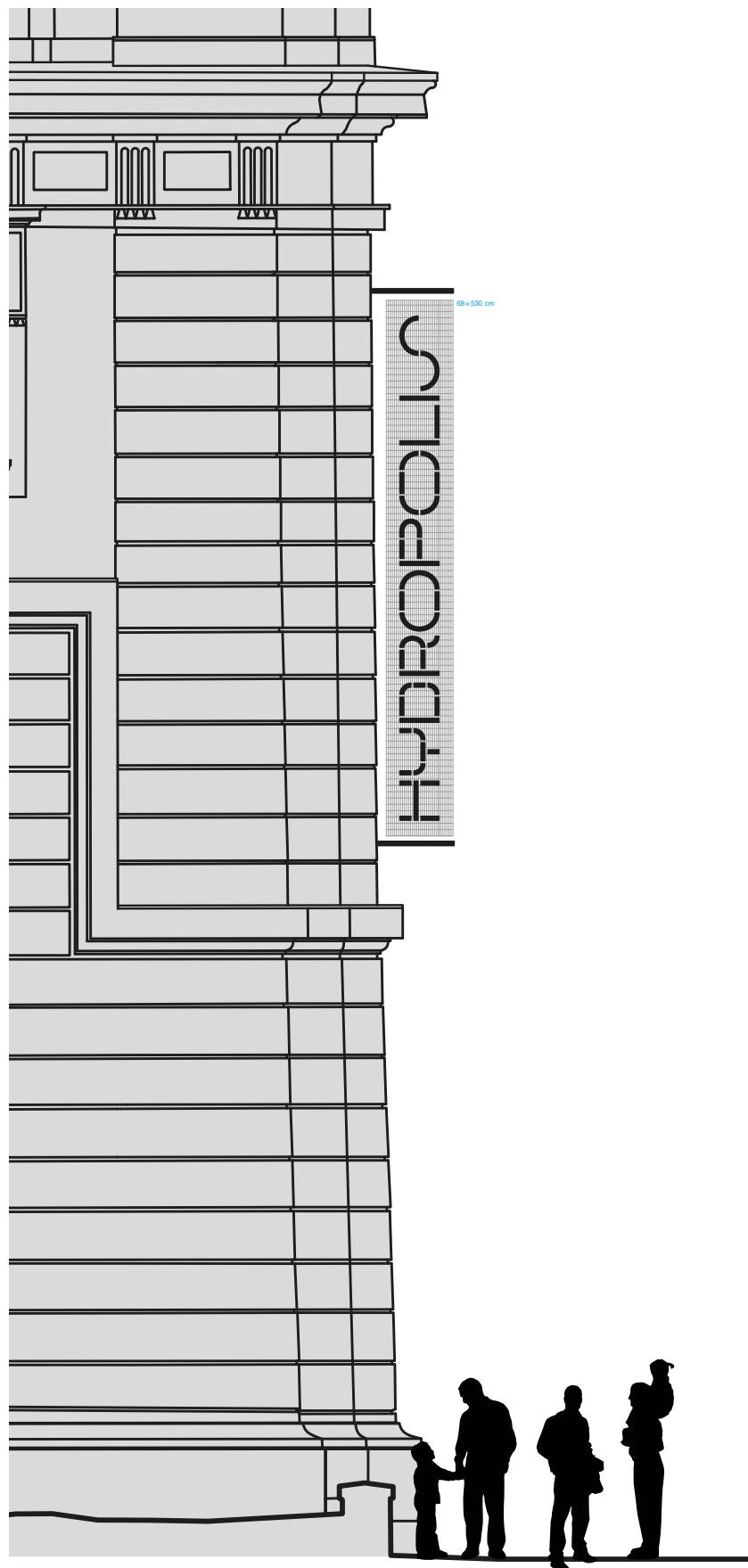

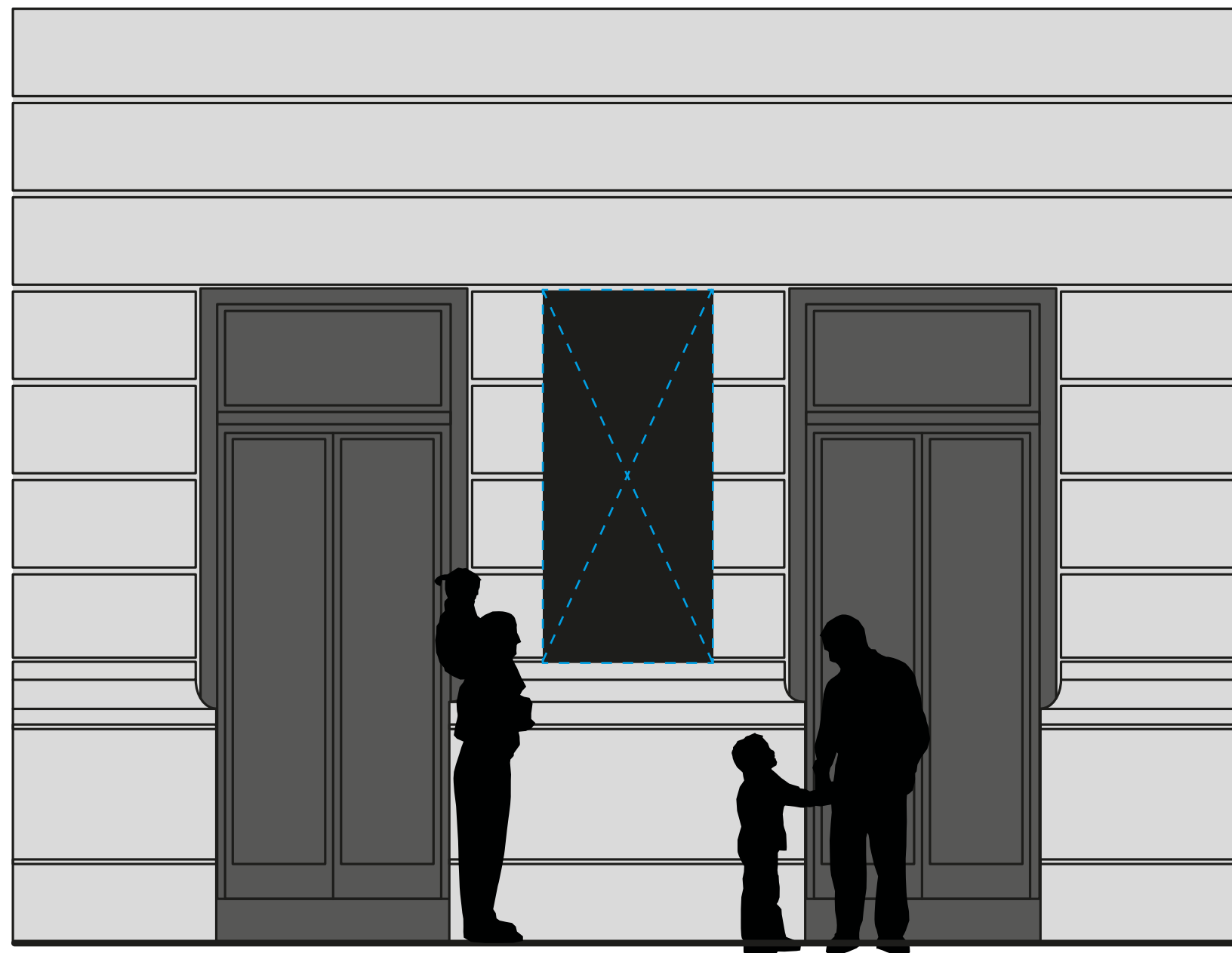
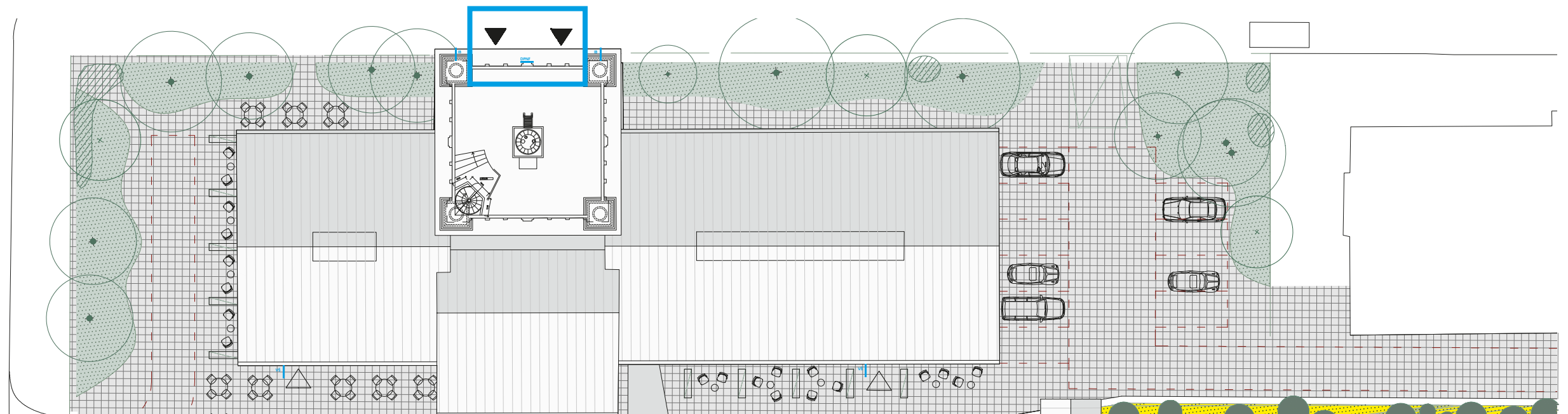

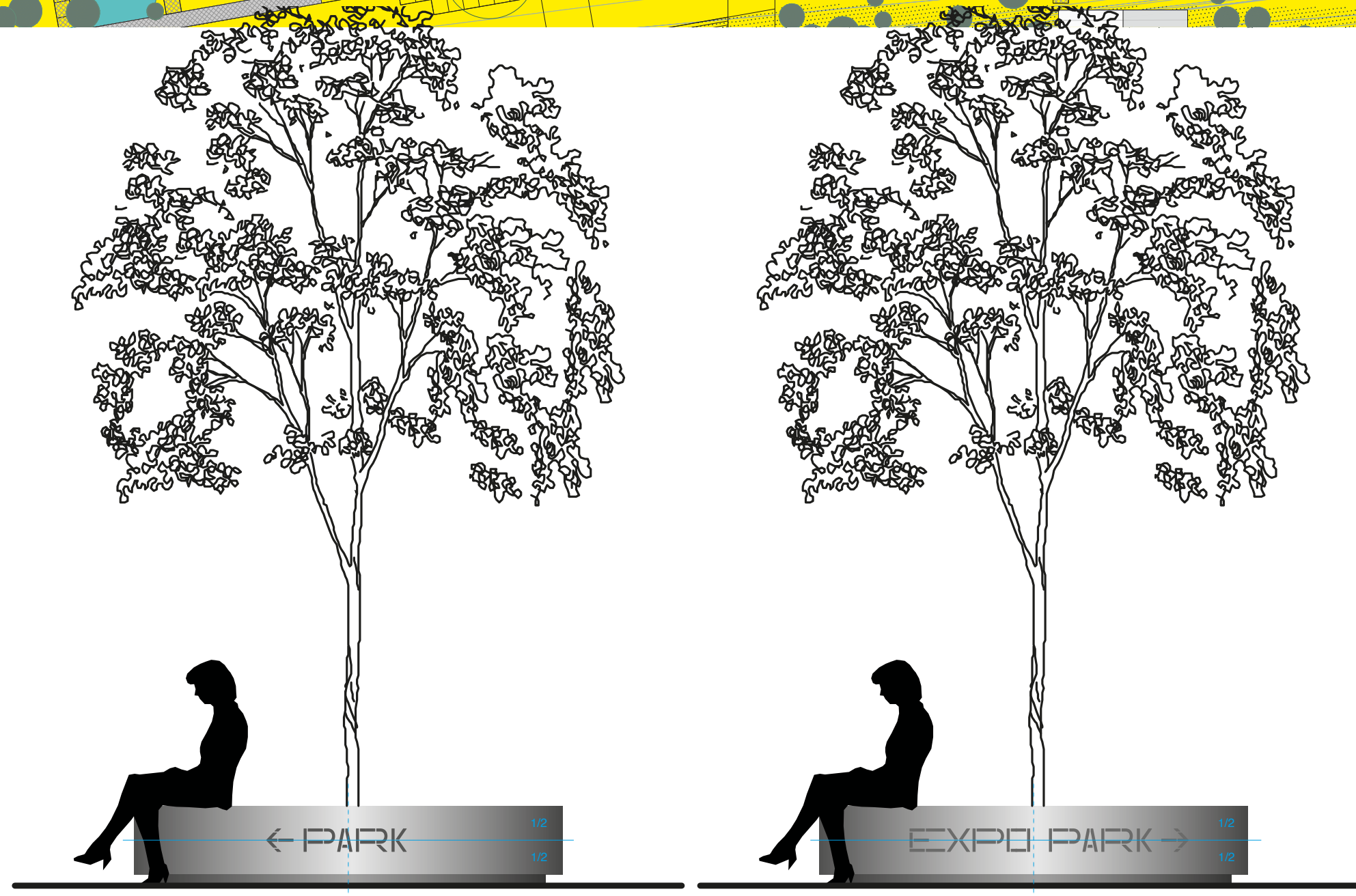
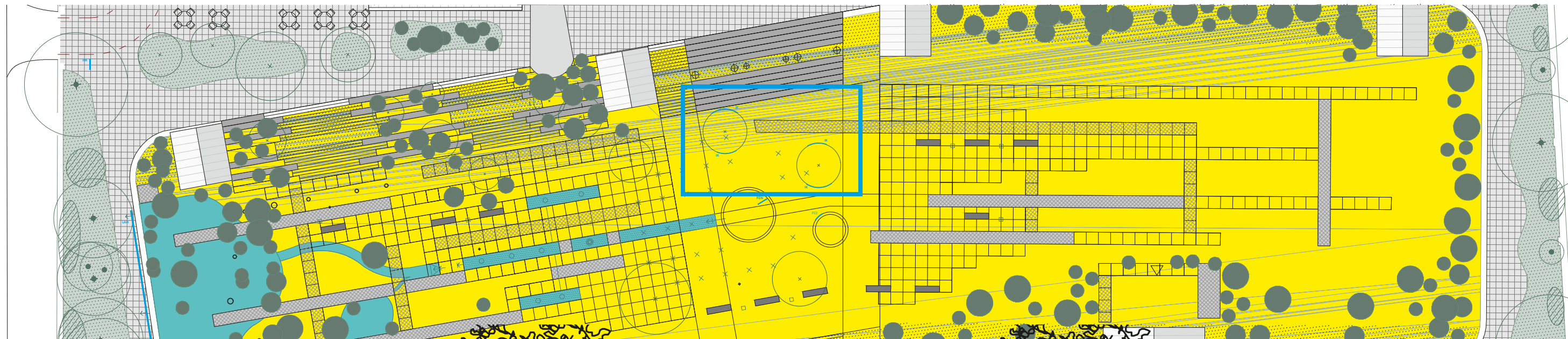

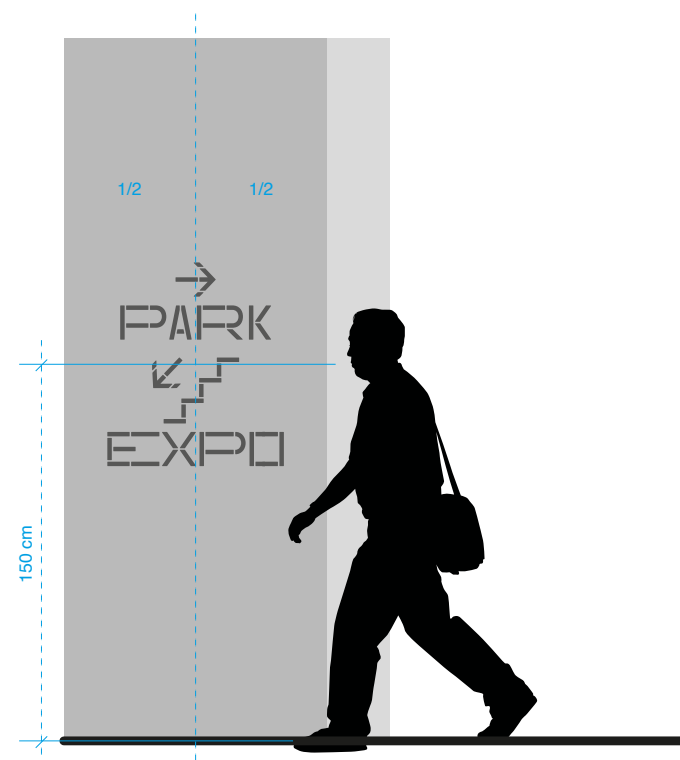
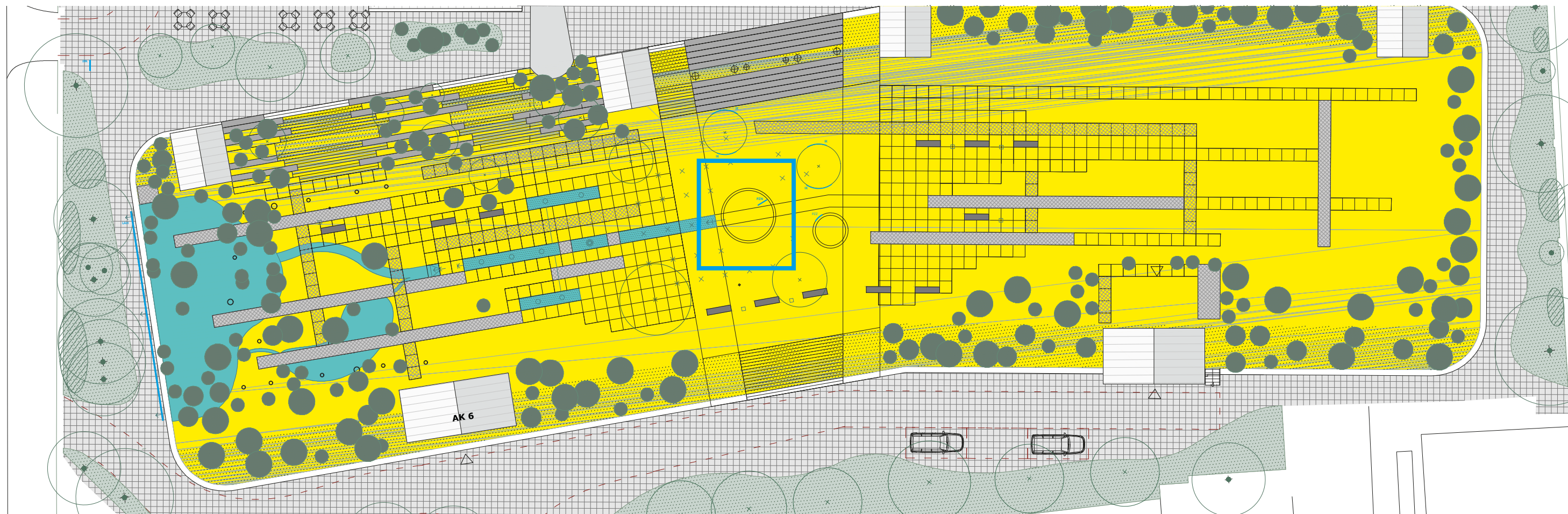

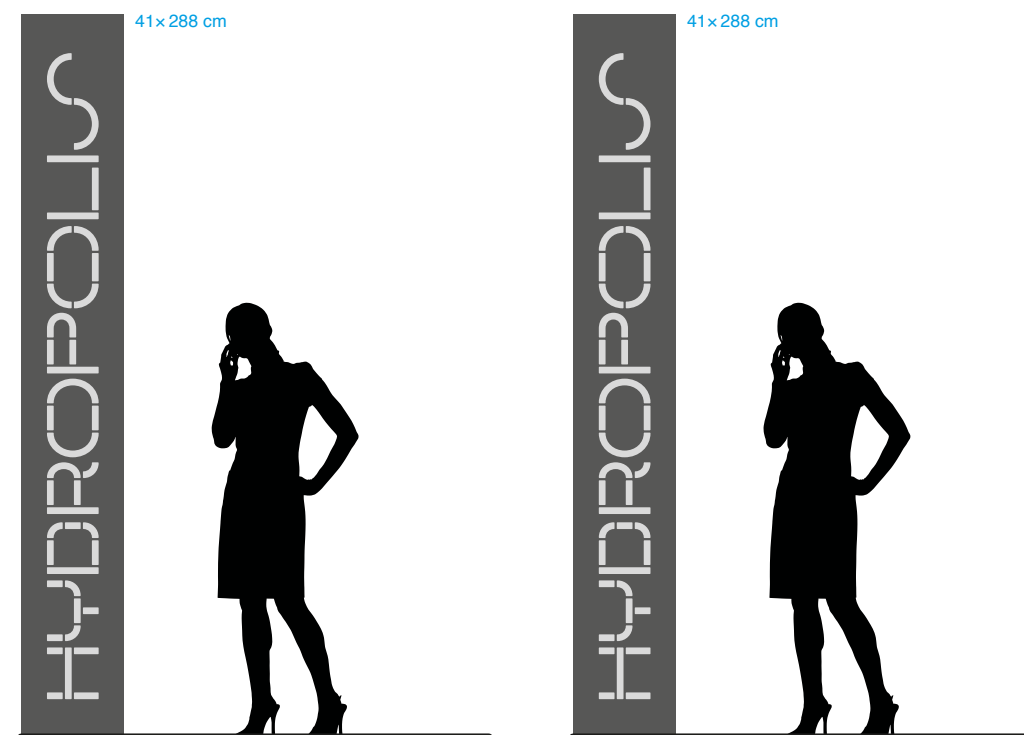
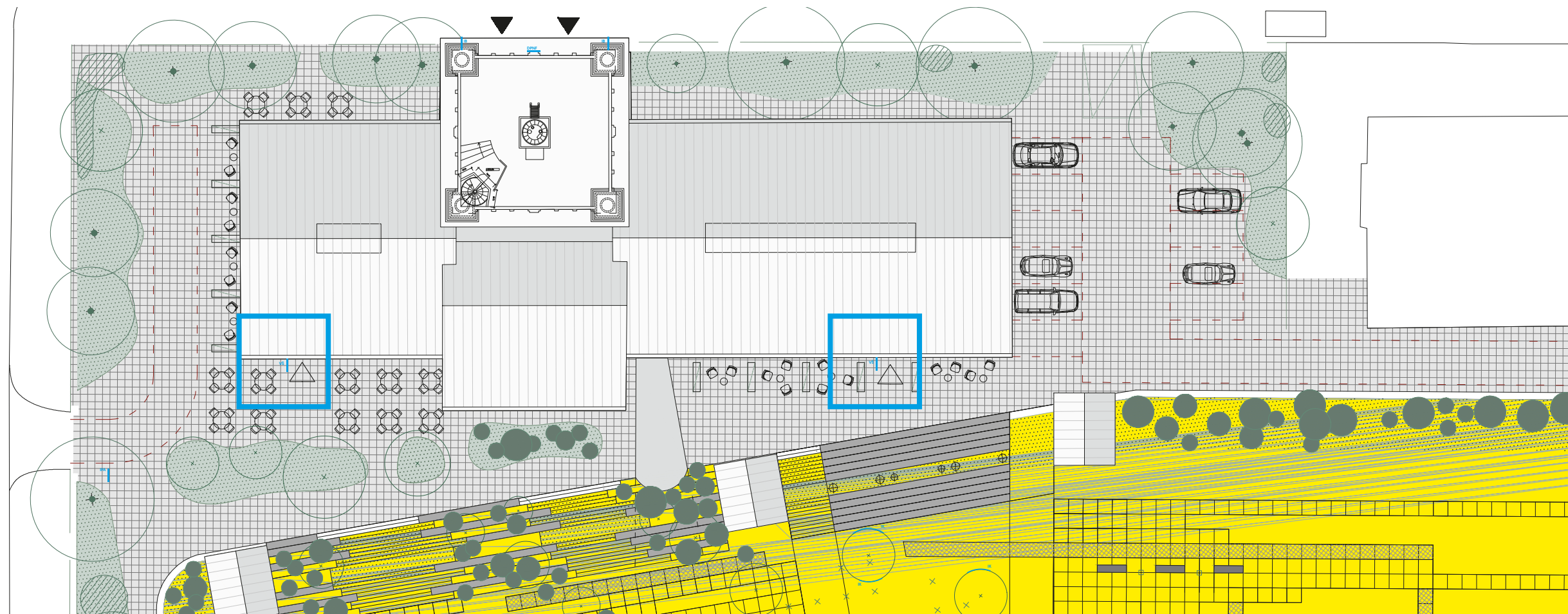

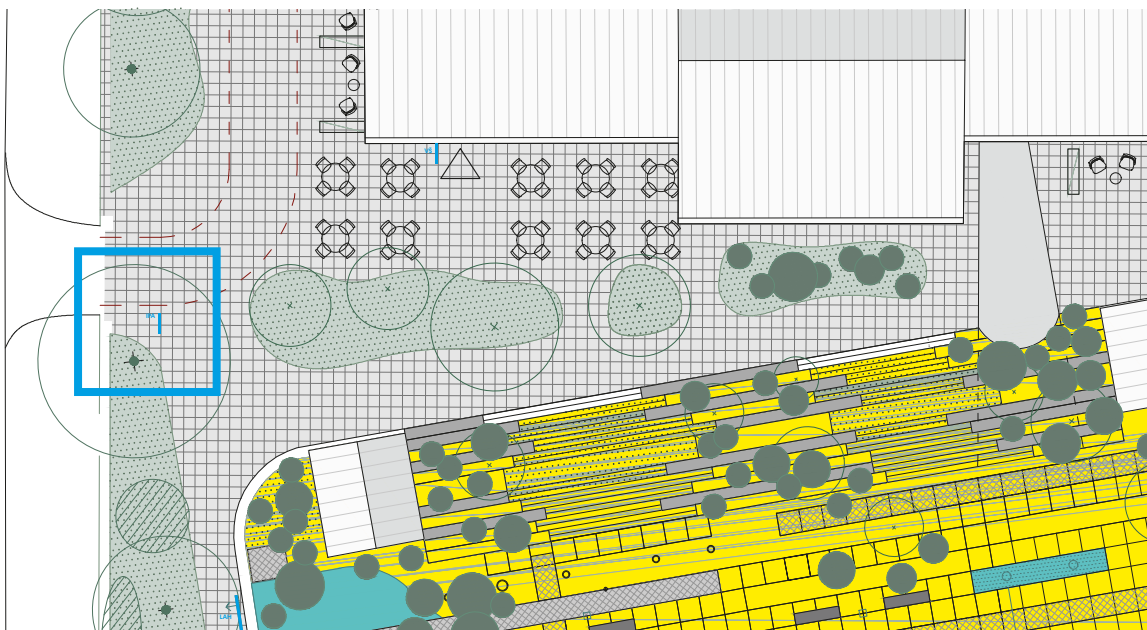

80 × 300 cm

HYDRO
POLIS

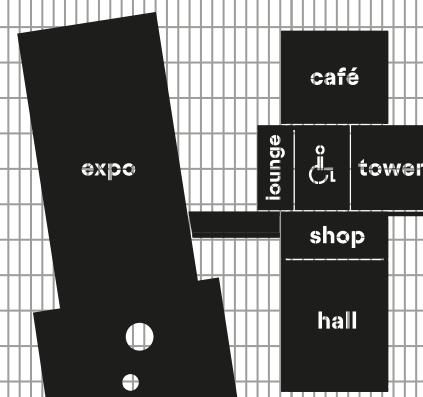

park



80 × 300 cm

HYDRO
POLIS

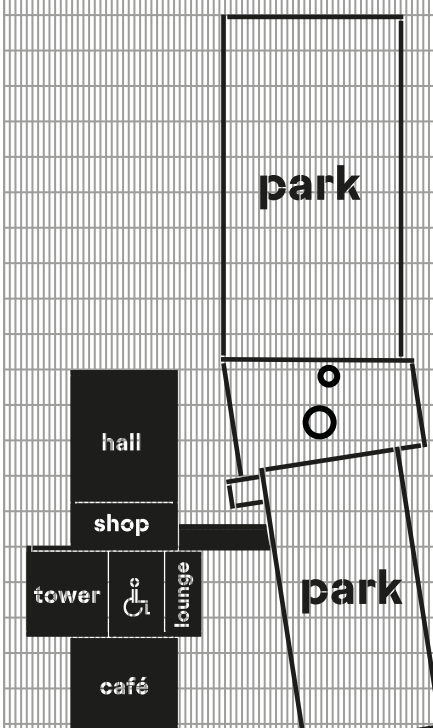

park

park

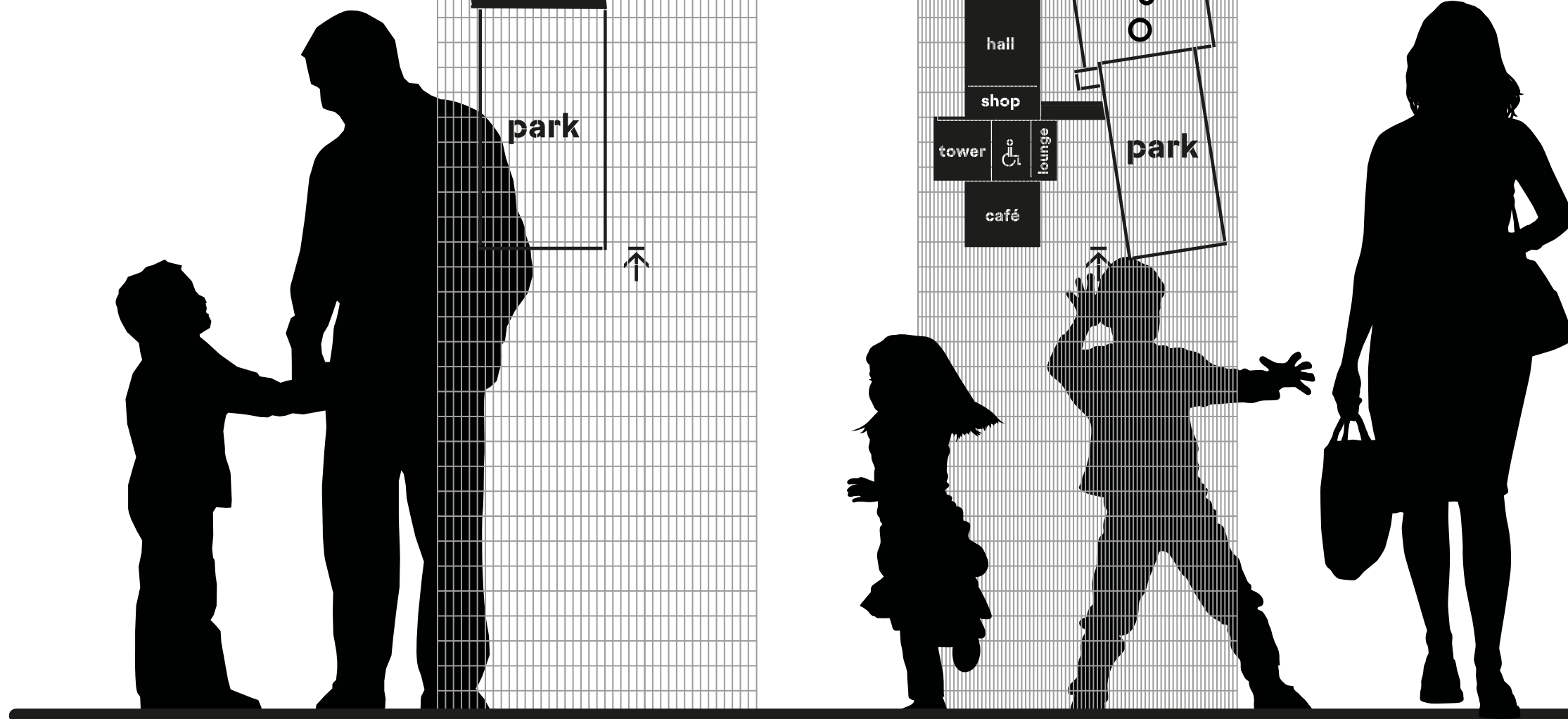

počty značení na patře jsou orientační
přesné počty a umístění je třeba konzultovat
s bezpečnostním technikem

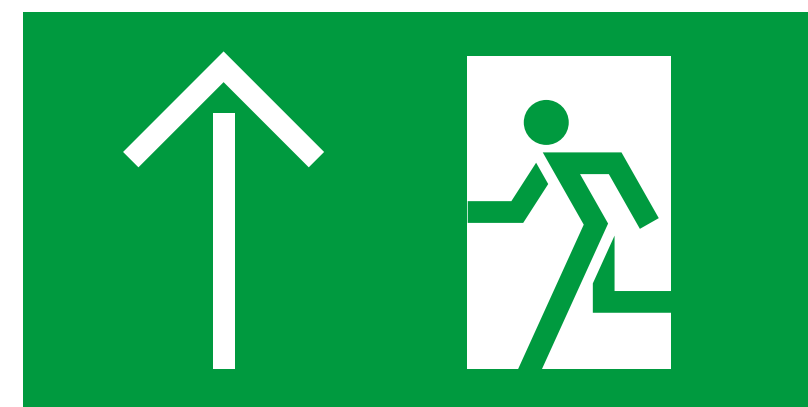
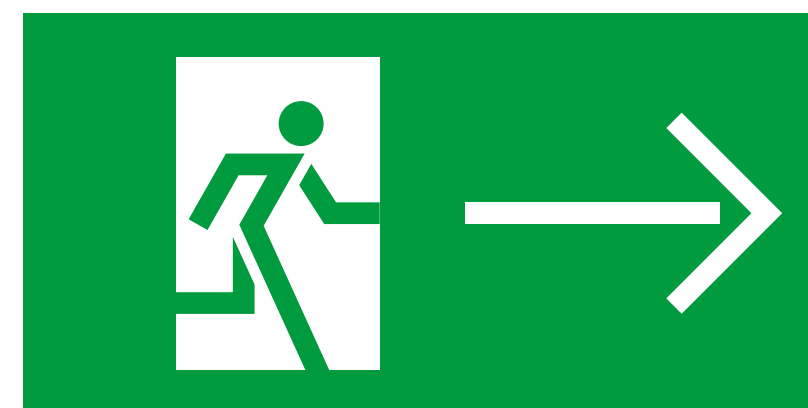
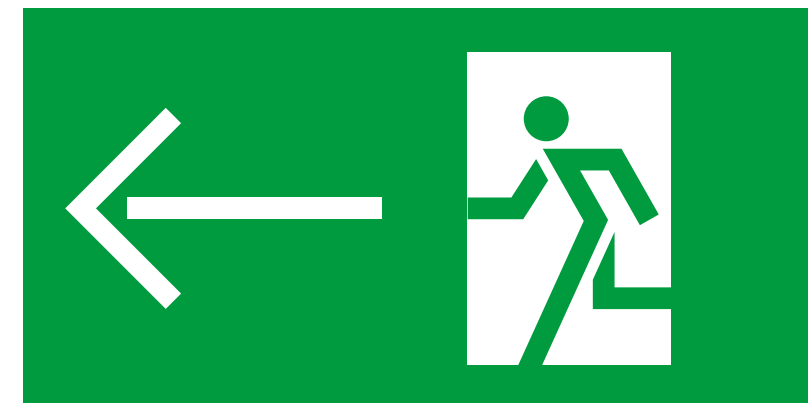

varianty směřování

